Public Relations, Wajima-City

広報わじま

No.64 May.2011

5月号

●今月の主な内容

地デジの準備…P2～3
輪島市民まつり開催決定…P7
輪島病院外来診療表…P13

のらんけバス 外装リニューアル！

４月より、のらんけバスの外装がリニューアルされました。まちなかを毎日運行し、輪島の観光をＰＲします。もう１台は裏面に掲載されています。乗車料金は大人一人１００円、未就学児は無料です。ぜひご利用ください。

これまでのアナログ放送は
7月24日から
見られなくなります！

平成 23 年 7 月 24 日、すべての地上、BS アナログ放送が終了します。
地デジの準備はお済みですか？
地上アナログ放送終了まであと９０日を切りました。
アナログから地デジに変わると、どんなことが起こるのでしょう？
デジタル化することで番組が高画質になるほか、
多様なサービスが受けられるようになります。

アナログ放送終了時のテレビ画面の変遷

7 月 1 日以降

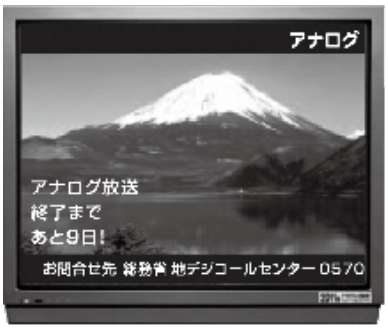

通常番組の画面上に終了日までのカウントダウン等を表示します。定期的に、全画面スーパーやブルーバック等の「お知らせ画面」が短時間挿入されます。

7 月 24 日正午以降

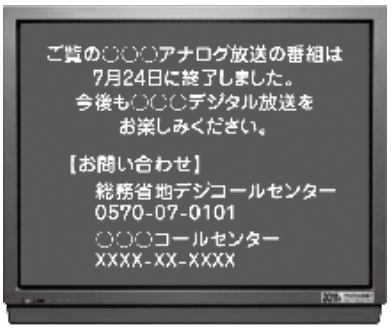

7 月 24 日正午からブルーバックのお知らせ画面を表示します。24 時までに停波します。

停 波 後

7 月 24 日 24 時までに停波し、この後は映りません。

お知らせ

BS アナログ放送も平成 23 年 7 月 24 日に終了し、BS デジタル放送に切り替わります。
BS デジタル放送への移行をお願いいたします。

どうすれば地デジが見られるの？

地デジを見るためには、デジタルテレビに買い換える、
または、チューナーを買い足すなどの準備が必要になります。

地デジの準備、まずこれだけご確認ください！

一戸建て住宅の方

集合住宅の方

山間部などの難視聴地区の方

ケーブルテレビ加入者

UHF アンテナがついているかどうかを確認しましょう。

（わからなかったら、
お近くの電気店等へ）

- **VHF アンテナのみの場合は、**
  UHF アンテナ工事が必要です。
- **UHF アンテナをお使いの場合は、**
  通常はそのままで受信できますが、調整や交換・追加が必要な場合もあります。

管理会社や大家さんなどへお問い合わせください。

●地デジ化改修工事完了まで時間がかかる場合があります。
お急ぎください。

輪島市ケーブルテレビにご相談ください

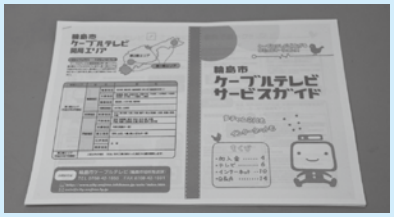

- **UHF アンテナは必要ありません。**

●地デジ対応のテレビでない場合は買い換えまたは STB（セットトップボックス）などをレンタルするなどの対応が必要な場合があります。

●ケーブルテレビの利用には、加入契約料、工事費、月額利用料などの費用がかかります。

●提供条件についての詳細は、輪島市ケーブルテレビ（輪島市放送課 ☎ 42-1955）までお問い合わせください。

電気店等へ

いずれかをご選択ください。

①デジタルテレビに買い換える
②今お使いのテレビにチューナーを買い足す
③パソコンで見る

※次ページに低所得者への地デジチューナー無償給付に関するお知らせを掲載しています。

でんわ急げ！ デジサポへ

0570-07-0101

（平日 9:00 ～ 21:00、土・日・祝日 9:00 ～ 18:00）
総務省　地デジコールセンターにつながり、デジサポが対応します。

地上デジタル放送受信のための支援の対象世帯が拡大されています

経済的な理由で地上デジタル放送がまだご覧になれない方に対する地デジチューナーの無償給付の対象世帯が拡大されています。

【支援の内容】

①簡易な地上デジタル放送対応チューナー１台を無償給付

②簡易なチューナーの設置方法等の電話サポート

【対象世帯】

地上デジタル放送がまだ視聴できていない市町村民税非課税世帯

※すでに地上デジタル放送を受信できる世帯は対象外となります。

※ＮＨＫと放送受信契約を結んでいない場合は、速やかに受信契約を結んでください。

【申請期限】 ７月24日（日）まで（消印有効）

【申請に必要なもの】

申請書、住民票（世帯全員）、非課税証明書（世帯全員）

※申請書は、市役所企画課、門前総合支所市民課、町野支所、各出張所（南志見、三井、西保）にてお渡ししています。

【注意】ＮＨＫ全額免除世帯に対する支援も引き続き行われています。対象世帯の方は輪島市役所福祉課までお問い合わせください。

【問い合わせ先】

非課税世帯に対する支援

市 企画課　☎２３－１１１３

ＮＨＫ受信料免除世帯に対する支援

市 福祉課　☎２３－１１６１　門 健康福祉課　☎４２－９９１８

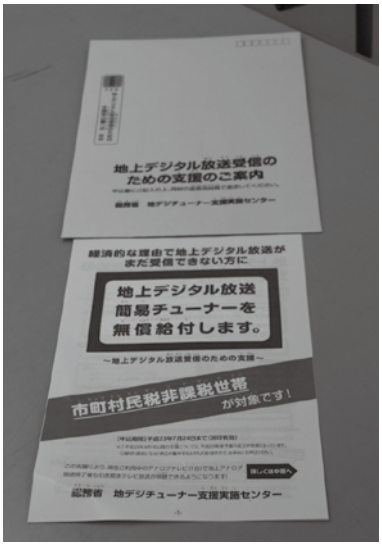

■６月から上下水道料は新料金となります■

平成23年６月にお支払いいただく分から新料金の適用となります。新料金表は広報４月号をご覧ください。

○主な改定内容

【上水道料金】

輪島上水、門前上水、町野簡易水道、舳倉島簡易水道、洲衛簡易水道の料金体系が一元化されます。大沢簡易水道については急激な負担増とならないよう、段階的に調整し、将来的に統一されます。

料金改定率は平均２．６％の引き上げとなります。

門前地区では、これまでの一般用途から使用目的に応じて新たに営業用、船舶用に区分されます。

【下水道使用料】

公共下水道（輪島処理区）、農業集落排水（美谷・洲衛）、門前地区（全地区）の下水道使用料について、平成26年度には全地区が統一料金になるため、現行の料金から段階的に料金の調整を行います。

○料金の口座振替について

口座振替は、お客さまの口座から自動的に水道料金等が支払われる、便利で安心な方法です。お申し込みは、取引のある金融機関または上下水道課窓口でお願いします。その際には、預金（貯金）通帳、お届け印をご持参ください。

口座振替が可能なのは、次の各金融機関の本店または支店等です。

北國銀行　北陸銀行　興能信用金庫
のと共栄信用金庫　北陸労働金庫
おおぞら農業協同組合
町野町農業協同組合
石川県信用漁業協同組合連合会
ゆうちょ銀行

○気をつけていただきたいこと

①水道の開栓、閉栓、廃止、使用者変更などされるときは必ず上下水道課までご連絡ください。未届けによる損害等については、責任を負いかねます。

②水道メーターから蛇口までの漏水による水道料金や修理費用等は、全額お客さまの負担となります。お客さま自身、定期的な点検をお願いいたします。漏水の疑いがある場合は、指定水道工事事業者に直接修理の依頼をしてください。

下水道料金については、漏水相当分が減免の対象となる場合があります。

■お願い■

メーター検針を円滑に行うため、メーターボックスの上に、車や物を置かないでください。また、動物を飼っている方は、出入り口やメーターボックスから離してつないでください。

水道事業は皆さまのご協力で運営されております。これからもさらなるご理解、ご協力をお願いいたします。

問 市 上下水道課　☎（22）２２２０

ごみの分け方 Q&A

4月からごみの分け方と出し方が変わりました。皆さまから寄せられる質問の中で、特に多い例をいくつかあげてみました。

Q. アルミ箔・アルミホイルや食品用ラップはどうすればよいですか？

A. 弁当などで使用したあとのものは、汚れているのでもえるごみとして捨ててください。汚れていない場合は、アルミ箔・アルミホイルは「金属・皮革ごみ」、食品用ラップは「衣類・プラスチックごみ」として捨ててください。

Q. 「衣類・プラスチックごみ」と「金属・皮革ごみ」はどの袋に入れればよいですか？

A. どちらのごみも資源ごみ扱いになるので、資源ごみと同じように透明か半透明で、容量が20リットル以上の袋に入れてください。以前に市が配布していた資源回収袋も利用できます。ただし、スーパーやコンビニなどのレジ袋は色や大きさに関係なく使用できません。

Q. もえないごみを出す機会が減ったので、余っている「もえないごみ専用袋」を資源回収袋として利用できますか？

A. 「もえないごみ専用袋」は半透明なので資源回収袋として利用することは可能ですが、他のごみと混同される場合があります。また、もえるごみ用として利用することもできますのでご活用ください。

動物の飼い主はふんの後始末をしましょう

動物とのふれあいは、心に潤いを与え、命を大切にする気持ちを育んでくれます。しかし、一部の心ない飼い主によって公園や道路に犬など動物のふんが放置されています。ふんなどは飼い主が責任を持って処理しましょう。

春の全市美化清掃週間 5月30日は一斉清掃！

みんなで「美しい町づくり」を行いましょう。

○一斉清掃　5月30日（月）
　8時50分～　予備日は31日（火）
　※開始に先立ち、開会式を市役所前三角州駐車場で行います。

○清掃週間　5月25日（水）～5月31日（火）

問 市 環境対策課
☎（23）1853

グリーンカーテン大作戦 ～まちに優しさを広げよう～

私たちが生活する上で排出している二酸化炭素やメタン等の温室効果ガスが原因で、地表面温度が上昇（地球温暖化）し、豪雨や酷暑等の異常気象や自然生態系に悪影響を与えています。

私たちは、自然より多くの恩恵を受けて生活していることから、この地球温暖化は身近な問題として考え、対策を立てていかなければなりません。

そこで、市民の皆さまと共にグリーンカーテン大作戦を行いたいと思います。グリーンカーテンを通して、私たちの住む輪島（まち）から優しさを広げませんか。

グリーンカーテン設置にご協力をお願いいたします。

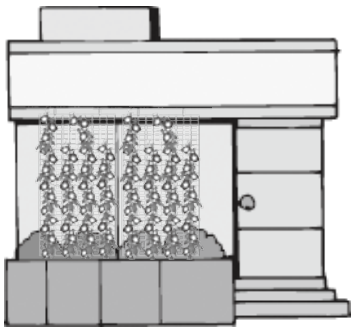

グリーンカーテンって何？
つる性の植物をネットにはわせ、窓の外をおおって作る自然のカーテンのことです。

問 市 環境対策課
☎（23）1853
（社）輪島青年会議所
☎（22）1788

千枚田結婚式カップル募集!

◆応募条件
挙式予定またはなんらかの事情で今までに結婚式を挙げられなかったカップルで新聞記事、ラジオ・テレビのインタビュー等の取材に応じられる方が条件です。
◆募集組数
2組 ※応募多数の場合は書類選考となります。
◆応募方法
お2人の氏名（ふりがな）・住所・生年月日・職業・日中連絡可能な電話番号・応募動機（400 字1枚以上）と2人のスナップ写真を合わせて応募してください。なお、応募いただいた書類等は返却いたしません。
◆応募締切
6月30日（木）必着
◆式典
【日時】9月25日（日）9：00～
【会場】千枚田ポケットパーク
◆特典
式典にかかる費用を実行委員会が負担します。

問市 観光課 ☎23－1146

白米千枚田田植えイベント 5月15日（日）

そうだ!白米千枚田へ 田植えに行こう!!

千枚田風景がいつまでも見られるように、皆さまのご協力をお願いします。

【スケジュール】

8:30	道の駅千枚田ポケットパークで受付開始
9:00	開会あいさつ・作業説明 御陣乗太鼓披露
10:00	田植えスタート ※田植え参加者に振る舞いをご用意します。

※天候等によりスケジュールが変更となる場合があります。

ホストファミリーを募集しています!!

日本各地で学ぶ世界各国からの留学生を招き、市内の一般家庭でホームステイを体験してもらう参加型の国際交流イベントを、8月下旬に予定しております。

輪島市では、留学生を家族の一員として温かく迎えていただけるホストファミリーを募集しています。

留学生のほとんどは日本語を話せます。特別な部屋やベッドは必要ありませんし、洋式トイレがなくても結構です。

今後海外旅行や留学をお考えの方、勉強中の外国語を試してみたい方など、この夏あなたもホストファミリーとして留学生たちと貴重なひとときを過ごしませんか?

詳細は輪島市役所総務課までお問い合わせください。

問市 総務課 ☎(23)1111

輪島市民まつり2011開催決定!!

5月29日（日）から6月5日（日）までの期間を「輪島市民まつりウィーク」として開催いたします。皆さんのご参加お待ちしています。

5月29日（日）

9:00～16:00	**第23回能登麦屋節全国大会**　文化会館大ホール ※出場者、飲食ブース出店者募集中!!

5月29日（日）～6月5日（日）輪島市民まつりウィーク

この期間中に開催する協賛行事を募集中!! イベント・大売出しセールなど問いません

6月4日（土）

12:00～13:00	**マーチングドリル演奏**　マリンタウン
12:00～17:00	**オートモビルミーティング**　能登空港
12:00～21:00	**マリンタウン会場食まつり**　マリンタウン ※出店者募集中!!
13:00～16:00	**倭の島交流大パレード**　マリンタウン～市街地 ※出場者募集中!!
17:30～19:30	**第14回夕やけ笑劇場「桂文珍独演会」**　まんだら村 ※チケット販売中!!
19:00～20:10	**子ども笹ギリコ行列**　三角州～マリンタウン
20:20～20:40	**御陣乗太鼓実演**　マリンタウン
20:40～21:00	**輪島市民大花火大会**　マリンタウン
その他	**船舶寄港**　マリンタウン（調整中）

6月5日（日）

9:00～15:00	**総持寺会場食まつり**　総持寺通り堀端駐車場 ※出店者募集中!!
9:00～15:00	**オートモビルミーティング**　総持寺通り・能登空港（調整中）
11:00～12:30	**総持寺会場パレード**　総持寺通り周辺
12:30～15:00	**禅の里交流ステージ**　総持寺通り堀端駐車場 ※出場者募集中!!
18:00～20:30	**輪島市民まつり演奏会**　文化会館大ホール
その他	**船舶寄港**　マリンタウン（調整中）

※輪島市民まつり開催中、安全確保のため市内の一部を交通規制しますので、ご協力をお願いいたします。

※内容は変更することがあります。最新情報は新聞折込等にて告知いたします。

出場・出店希望される方は**5月10日（火）まで**に下記までご連絡ください。

問輪島市民まつり実行委員会

マリンタウン会場　☎２２－７７７７　E-mail：kaigisho@po.wajimacci.or.jp

総持寺会場　☎４２－１１１１　E-mail：mn-soumu@city.wajima.lg.jp

協賛行事 出場者・出店者 募集中!

個人でも団体でも参加ＯＫ！
企業のＰＲや売上向上が目的でもＯＫ！
ウィーク期間中の協賛行事も募集しています。
詳細は輪島市民まつり実行委員会まで！

もっとすごい花火を！ 花火基金にご協力を!!

街頭募金や市内施設に募金箱を設置しています。ぜひとも「輪島市民花火基金」にご協力をお願いします。

口座振込でも受付中！

興能信用金庫　輪島支店
普　8004217
興能信用金庫　新橋支店
普　8003142
北陸銀行　輪島支店
普　4150060
北國銀行　輪島支店
普　268284
のと共栄信用金庫　輪島支店
普　0066962
おおぞら農業協同組合　輪島支店
普　6585714

※いずれも口座名は「輪島市民花火基金」です。

輪島市だより

輪島市で最近行われたイベント等を紹介する「輪島市だより」今回はこんなことがありました。

4人と6団体を表彰

輪島市文化賞等表彰授与式

本市の文化の振興および発展に寄与された個人・団体を表彰する輪島市文化賞の表彰授与式が3月19日（土）、輪島市文化会館で行われました。

受賞された個人・団体は次の皆さまです。

▶市長を囲んでの記念撮影

【個人表彰】
〔文化賞〕
小西　啓介（工芸）
〔文化功労賞〕
田中一博（水墨画）
西塚　龍（工芸）
宮谷　忠夫（茶道）

【団体表彰】
〔文化賞〕
現代工芸美術家協会輪島会（工芸）
〔文化奨励賞〕
七浦子ども会（麦屋節）
ひなづる会（輪島まだら）
輪島高等学校吹奏楽部
（第51回北陸吹奏楽コンクールで金賞）
輪島高等学校美術部
（第34回高校総合文化祭全国大会に県代表で出品）
輪島高等学校放送部
（放送コンテストでの数々の受賞歴）

石川県議会議員選挙

宮下氏が当選

▲当選した宮下正博氏

4月10日（日）に、任期満了に伴う石川県議会議員選挙輪島市選挙区の投開票が行われ、宮下正博氏が当選しました。

県議会議員選挙当日の有権者数は26651人、投票率は79・81％でした。

日本選手権・全日本競歩輪島大会

小学生がオリンピック選手と競歩体験

第95回日本陸上競技選手権大会50㎞競歩・第50回全日本競歩輪島大会が4月16日（土）、17日（日）の両日にわたり開催されました。

▲ゲストらによる募金活動

▼モニュメント前で記念撮影

▲ゲストも参加して行われた小学生のスピードウオーク大会

競技開始に先立ち、全日本競歩輪島大会の開催50回を記念し、ふらっと訪夢で記念モニュメントの除幕式が行われました。

また、16日には日本陸上競技連盟の澤木啓祐副会長の記念講演や、オリンピックを経験した瀬古利彦さん、千葉真子さん、為末大さんの3人を招いてのトークショーなどが行われ、節目の記念大会に花を添えました。

産業団地への県外企業の進出は２例目

臨空産業団地に新たな企業が進出

三井町三洲穂の輪島市臨空産業団地で、工作機械部品や特殊材質の金属加工を行うサンテック株式会社（川崎市）が県外から2例目の進出企業として4月19日に起工式を行いました。

代表取締役の岩和志氏は「災害等からのリスク分散の観点や、能登空港を利用することで都心から近いこと、ものづくりに適した能登の優れた人材を活かしたいとの想いで決断した。生まれ育った輪島に少しでも恩返しできる出来るよう、日本一、世界一の工業団地を目指したい。」と挨拶しました。

建設される工場は、地上1階、地下1階の鉄骨造で、延べ床面積は1451・41㎡です。

11月1日からの操業を予定し、従業員数は、地元雇用も含め10人を見込んでいます。

▲鎌入れを行うサンテック株式会社代表取締役の岩氏

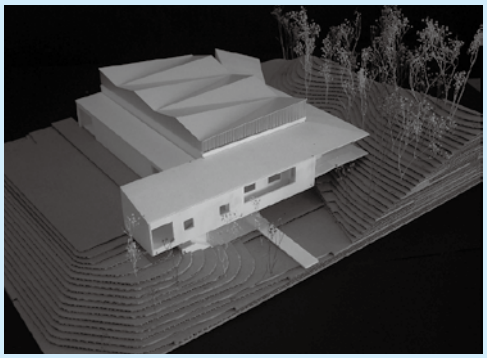

▲新工場の完成予想模型

備えあれば憂いなし

災害に備えて協定を締結

3月24日に輪島市と愛知県尾張旭市との間で、災害時における職員や物資供給などの協力体制を定めた「大規模災害時における相互応援に関する協定」を結びました。

▲協定調印後、握手を交わす尾張旭市の谷口市長（左）と梶市長（右）

また、3月28日にはNPO法人コメリ災害対策センターと「災害時における物資供給に関する協定」を結び、災害時の物資供給や防災訓練への協力を定めました。

▲協定書を手に握手を交わすコメリ災害対策センターの平原マネジャー（左）と梶市長（右）

峨山禅師の足跡をたどる

峨山道巡行

▶總持寺祖院へ向けて歩く参加者

總持寺祖院の住職だった峨山禅師が、20年以上にわたって往来したと伝えられる13里（約50㎞）の道をたどる峨山道巡行が4月16日（土）、17日（日）の両日にわたり開催されました。

参加者は16日の朝、羽咋市の永光寺を出発し、途中バスなども利用しながら夕方に七尾市田鶴浜町へ到着しました。翌17日も朝から歩き始め、15時ごろ總持寺祖院へ到着しました。到着後には門前会館で峨山道巡行談義が行われ、門前とどろが披露されました。

今回初めて参加した女性は「距離が不安だったが、峨山道の歴史を教わりながら歩くことができて楽しかった。」と満足そうな表情でした。

楽しく子育て！してますか？

子育てを応援します

乳幼児健康相談　会場：子育て支援センター

●スマイルキッズ（母乳育児サークル）
5月20日㊎　14:00～16:00
●すくすく相談２カ月児広場
5月24日㊋　受付 14:00～14:10
●乳幼児健康相談
5月25日㊌　10:00～11:30

輪島市子育て支援センター　☎22-8031

日時	内容	対象
5月12日㊍ 10:30～	ほっとサロンみらい （お茶を飲んで、 ほっと一息しませんか） 主催：みらい子育て ネット輪島	妊婦 乳幼児と保護者
5月17日㊋ 10:30～	ぴよぴよ広場 「育児相談」	１歳までの乳児と保護者
5月19日㊍ 10:30～	うさちゃん広場 「うたあそび」	乳幼児と保護者
5月24日㊋ 10:30～	ぴよぴよ広場 「うたあそび」	１歳までの乳児と保護者
5月26日㊍ 10:30～	うさちゃん広場 「親子ふれあい遊び」 協力：太陽の子クラブ	乳幼児と保護者
5月31日㊋ 10:30～	ぴよぴよ広場 「親子ふれあい遊び」	１歳までの乳児と保護者
6月2日㊍ 10:30～	ほっとサロンみらい （お茶を飲んで、 ほっと一息しませんか） 主催：みらい子育て ネット輪島	乳幼児と保護者

『きらきらひろば』障がいがあるお子さんの親子交流の場

【日時】　5月21日㊏、6月5日㊐　16:00～17:00
【場所】　ふれあい健康センター２階

輪島市児童センター　☎22-8031

日時	内容	対象
5月　7日㊏ 13:30～15:00	あそびのウォークラリー	幼児～小学生
5月15日㊐ 10:00～12:00	輪島キッズランド ～子どもの町 『わじま』をつくろう～	小学4年生～ 中学生・高校生
5月18日㊌ 15:45～16:30	ハッピータイム （おはなしと工作）	幼児～小学生
5月22日㊐ 13:00～14:30	グリーンカーテンとさつまいもを植えよう！	小学生20人 （要申込）
5月28日㊏ 10:00～11:30	科学であ・そ・ぼ！ 『スライム作り』	小学生30人 （要申込）

☆将棋教室　5月7日㊏・21日㊏
☆ハンドベルクラブ　5月14日㊏・28日㊏
☆手話であ・そ・ぼ　5月21日㊏
☆卓球教室　5月21日㊏

輪島市もんぜん児童館　☎42-3166

日時	内容・備考
5月　8日㊐ 10:00～12:00	母の日プレゼント作り お母さんの顔の形のクッキーを作って、プレゼントしよう！ **材料費**：100円　**定員**：15人 **申込締切日**：5月6日（金） ※エプロン、三角巾、ハンカチは持参してください。
5月14日㊏ 10:30～11:30	ダンスクラブ
5月19日㊍ 5月26日㊍	サッカー教室　～ジュニアスポーツ教室～ 屋外で思い切りサッカーを楽しもう ★15:30～16:15　小学１～３年生 ★16:15～17:00　小学４～６年生 主催：もんぜんスポーツクラブ
5月28日㊏ 10:00～12:00	グラウンドゴルフ大会 さわやかな気候のもと、グラウンドゴルフでいい汗ながそう！ **申込締切日**：5月26日（木）
毎週 水・木・金曜日 9:00～12:00	育児サロン 5月11日㊎　誕生会 5月20日㊎　親子体操 10:30～ 5月26日㊍　乳幼児健康相談 10:30～

『つくしんぼの会（輪島市母子寡婦福祉協会）』からのお知らせ

●総会と研修会
【日時】　5月29日（日）　受付 10:30～　総会（会員のみ）11:00～　研修会（参加自由）13:00～
【研修テーマ】　ヨガ「子どもも大人も体力づくり！」　【講師】　角間　千恵美　氏
【場所】　ふれあい健康センター３階研修室
【申込締切】　5月20日（金）　【年会費】　1,000円（会員のみ、昼食代含む。）
※子どもさんの保育を希望される方は申込時にお知らせください。
問市 福祉課　☎２３－１１６１

“元気”がなにより　第38回

地域包括支援センターをご存知ですか？

　地域包括支援センターでは、「高齢者の皆さんが 住みなれた地域で安心して生活するための さまざまな支援」を行っています。高齢者ご本人をはじめ、ご家族や地域住民の相談にも応じています。
　相談内容に合わせて必要なサービスへとつなぐ役割も持っています。当センターでの相談や支援はすべて無料ですから、安心して何でもご相談ください。

相談先

輪島市地域包括支援センター
　☎２３－１１７４
門前支所
　☎４２－９９１８
東部支所
　☎３２－１８３８

権利を守ること

・お金の管理に自信がなくなった。
・虐待を受けている人がいる。
・悪質な訪問販売の被害にあってしまった。

介護や健康のこと

・体の機能に不安がある。
・今の健康を維持したい。
・介護予防に取り組みたい。
・介護認定を申請したい。

さまざまな相談ごと

・近所の一人暮らしの高齢者が心配だ。
・地域の高齢者と交流できる場を紹介して欲しい。

暮らしやすい地域のために

高齢者のみなさんが、安心して暮らすことが出来るように、さまざまな職種や機関が連携するためのネットワークづくりを進めています。

食生活改善実践者基礎コース　受講者募集

　健康の基本は食事です。食生活改善推進員として、食生活を通じた健康づくりを行うボランティア活動をしてみませんか？

	実施日	講義	調理実習
第 1 回	5/31 ㊋	開講式 オリエンテーション	-
第 2 回	6/28 ㊋	食事バランスガイド	調理の基本とバランス食
第 3 回	7/26 ㊋	メタボリック症候群と その予防	おいしく・満足 脱メタボ食
第 4 回	8/23 ㊋	暮らしの中の食品衛生	しっかり栄養 高齢者向けの食事
第 5 回	9/27 ㊋	日常生活における運動 （講義と実習）	-

	実施日	講義	調理実習
第 6 回	10/25 ㊋	輪島市食育推進計画	きちんと朝食簡単レシピ
第 7 回	11/22 ㊋	暮らしの中の環境問題	家庭でできる環境対策 エコクッキング
第 8 回	12/13 ㊋	効果的な薬の服用	コツコツ食べて丈夫な骨 骨量アップの食事
第 9 回	1/24 ㊋	輪島市健康づくり計画	適量を知ろう 自分で作るバランス食
第 10 回	2/28 ㊋	修了式 地区活動について 交流会	-

※８回以上出席された方には修了証書が授与され、食生活改善推進員としてボランティア活動に参加できます。
会場　輪島市ふれあい健康センター　　定員　20 人程度
申込締切　５月 20 日（金）
　問 市 健康推進課　☎２３－１１３６

市立輪島病院

新任医師の紹介

4月から輪島病院に勤務する医師を紹介します。

外科　医長
山本　大輔

4月から外科勤務となりました山本大輔です。消化器全般に力を入れて頑張りたいと思います。今回で3度目の輪島病院勤務となります。大好きな輪島で、少しでも役に立てるようにがんばりますので、よろしくお願いします。

小児科　科長
上野　和之

4月から小児科に赴任してきた上野です。小児科のことでお困りのことがあればお気軽にご相談ください。よろしくお願いいたします。

内科　医長
中浜　克之

4月から輪島病院でお世話になっております。若輩者ですがよろしくお願い致します。

整形外科　医長
池野　大（まさる）

今年4月より整形外科医として、輪島病院でお世話になる池野です。地域の医療に貢献できるよう一生懸命がんばりますので、よろしくお願いします。

内科　医師
松井　亮太

新任した内科医師の松井亮太です。生まれが穴水町であり、能登には非常に縁を感じています。少しでも皆様のお役に立てるように頑張りますので、よろしくお願いします。

ふれあい看護フェア

―あなたの健康をサポートします―

日時・5月14日（土）
10時～12時30分
会場・ワイプラザ輪島店
内容・健康チェック
（血圧・骨密度・体成分分析・血管年齢の測定）
・栄養サポート
（補助食品の紹介、栄養指導・相談）
・助産師職能委員会コーナー
（妊婦体験、赤ちゃん抱っこ体験、育児・思春期・更年期相談、紙芝居、パネル展示）
・進学相談
どなたでもお気軽ご参加ください

■5月の糖尿病教室カレンダー

11日㊌	糖尿病の合併症について（フットケア）	看護師
18日㊌	食事療法について	管理栄養士
25日㊌	運動療法について	理学療法士
	薬物療法について	薬剤師
6/1日㊌	糖尿病と検査について	検査技師

※毎週水曜日 14:30 より、第2講義室で開催中
※当院に受診されていない方でも予約なく参加できます。

○障害者医療費の助成

身体障がい者本人にかかった医療費の全額または一部を助成します。ただし、保険適用外の費用（例：予防接種、健康診断、薬の容器代、入院時の食事療養費等）は、助成の対象になりません。また、介護保険で利用するサービスは、医療費ではないので助成されません。

〔対象者〕身体障害者手帳1級から3級の方・療育手帳をお持ちの方
※本人および配偶者、または扶養義務者の所得制限があります。

問 市福祉課
☎（23）1161
門 健康福祉課
☎（42）9918

無料 基金訓練のお知らせ

[illegible]

輪島病院外来診療表（4月1日現在）

■外科　受付 8:15 ～ 11:30　診察 9:00 より

区分		月	火	水	木	金
午前	1診	木下	平野	木下	山本	平野
	2診（予約制）	品川	木下	山本	平野	品川
午後		手術および検査　ただし急患は受け付けします。				専門外来

※毎月第1、3金曜日の 14:30 ～ 16:30 まで、心臓血管外科専門外来（大竹医師）を行います。
※毎月第2、4金曜日の 14:30 ～ 16:30 まで、呼吸器外科専門外来（早稲田医師）を行います。

■整形外科　〔午前〕受付 8:15 ～ 11:30　診察 9:00 より　〔午後〕受付 13:30 ～ 16:00　診察 14:00 より

区分		月	火	水	木	金
午前	1診	山城	山城	山城	山城	山城
	2診	池野	池野	池野	池野	池野
午後		手術または検査	山城 / 池野	手術または検査	手術または検査	手術または検査

※薬、注射のみの方は 8:15 ～ 12:30 に受け付けします。
※月・水・木・金曜日の午後は手術または検査となっています。ただし、急患は受け付けします。
※火曜日の午後、緊急手術が入った場合は急きょ休診となる場合があります。
※火曜日の午後は、第 1,3,5 週が山城医師、第 2,4 週が池野医師の診察になります。

■小児科　〔午前〕受付 8:15 ～ 11:30　診察 9:00 より　〔午後〕受付 13:00 ～ 15:30　診察 14:30 より

区分	月	火	水	木	金
午前	上野	上野	上野	上野	上野
午後	予防接種	予防接種	乳児健診	乳児健診	予防接種

※月～金曜日の午後は予防接種・乳児健診のあと、診察できます。

■耳鼻咽喉科　受付 8:15 ～ 13:00　診察 10:00 より

区分	月	火	水	木	金
午前	室野		八木	広田	

■内科　受付〔午前〕8:15 ～ 11:30　〔午後〕13:00 ～ 15:30　診察〔午前〕9:00 より　〔午後〕13:30 より

区分		月	火	水	木	金
午前	1診	尾山（一）	尾山（一）	中浜（腎）	松井（一）	東福（一）
	2診	水腰（肝）	※	松本（腎）	松本（腎）	南英（一）
	3診	松本（腎）	松井（一）	南英（一）	北（循）	中浜（腎）
	4診	北（循）	北（循）	北（循）	尾山（一）	尾山（一）
午後	1診	南英（一）	中浜（腎）	尾山（一）	中浜（腎）	松井（一）
	2診		東福（一）	南英（一）	北（循）	中浜（腎）

専門：（循）循環器　（腎）腎臓透析　（一）一般　（肝）肝臓
※初診の方は午前は3診、午後は1診で受診してください。
※火曜日の2診には第 1,3,5 週は東福医師、第 2,4 週は金沢大学病院第2内科の医師が入ります。

■泌尿器科　受付 8:15 ～ 11:30　診察 9:00 より

区分	月	火	水	木	金
午前	庄田	庄田	庄田	庄田	庄田
午後	手術および検査　ただし急患は受付いたします。				

■眼科（予約制）〔火曜日〕受付 13:00 ～ 15:00　診察 13:30 より　〔金曜日〕受付 12:30 ～ 14:30　診察 13:00 より

区分	月	火	水	木	金
午後		萩原			佐伯智

※緊急時は診察時間後も受け付けします。

■心療科（予約制）　受付 8:15 ～ 11:30　診察 9:00 より

区分	月	火	水	木	金
午前	佐伯善			東間	

■皮膚科　〔午前〕受付 8:15 ～ 11:30　診察 10:00 より　〔午後〕受付 13:00 ～ 14:30　診察 13:30 より

区分	月	火	水	木	金
午前	尾高		竹内		水野
午後	尾高		竹内		水野

■産婦人科　〔午前〕受付 8:15 ～ 11:30　診察 9:00 より　〔午後〕受付 13:00 ～ 15:00　診察 13:30 より

区分	月	火	水	木	金
午前	青山	青山	青山	青山	青山
午後① 15:30 まで	青山	青山	検査	青山	思春期外来
午後② 15:30 より	禁煙外来	禁煙外来		禁煙外来	

※金曜日の午後は思春期外来となります。思春期外来の受付時間は、13:00 ～ 17:00 です。
※月・火・木曜日は午後の診療のあとに禁煙外来を開設しています（要予約）。

永井豪記念館開館2周年記念

スーパーロボット超合金 マジンガーZ in 輪島

限定発売&原画展示替え

永井豪記念館では開館2周年を記念して、平成23年5月14日（土）に、輪島をイメージした「スーパーロボット超合金マジンガーZ in 輪島」を発売します。

また、当日は永井先生にもお越しいただき、100個限定のサイン入り商品販売と握手会が行われます。価格は1個4500円で、サイン入り商品のご購入は、お一人様1個までとさせていただきます。

また、当日は館内に展示されている原画もリニューアルされます。この機会にぜひご来場ください。

▲マジンガーZ in 輪島のパッケージ（イメージ）

発売会&握手会
14時～14時30分
※購入には購入券が必要です。購入券は当日13時に配布します。
※別途入館料が必要です。

問 市観光課 ☎（23）1146

石川県輪島漆芸美術館

☎22－9788
http://www.city.wajima.ishikawa.jp/art/index.html

開館時間9時～17時（入館は16時30分まで）／入館料一般600円　高大学生300円　小中学生150円（市内の小中高生は無料）　5月の休館日：5月10日（火）～13日（金）

テーマ展「アジアの金彩（きんのいろどり）」

ミャンマー・タイの荘厳華麗な宗教用具などを5月9日（月）まで展示します。（会期中無休）

展覧会「105万人をもてなした漆芸パネル―国民宿舎『輪島荘』の44年」

昨年閉館した『輪島荘』で、永く利用者の目を楽しませてきた輪島を代表する漆芸家たちのパネル43点が、修復作業を経てリニューアルしました。『輪島荘』の懐かしい写真とともにご覧ください。

会期　5月5日（木）まで
会場　当美術館講義室　　**※入場無料**

「ポスターでたどる漆芸美術館20年展」

輪島漆芸美術館の展覧会ポスターを、開館当初から現在までのダイジェスト版を展示します。

会期　6月3日（金）～12日（日）
会場　当美術館講義室　　※入場無料

次回展覧会のご案内

企画展「漆芸の未来を拓く―生新（せいしん）の時2011―」

会期　5月14日（土）～6月26日（日）　会期中無休

大学で漆工芸を学び、今春学部を卒業、大学院を修了した若者たちの作品41点を紹介します。個性豊かで瑞々しい若い世代の感性をお楽しみください。

※この展覧会に限り、市外の小中高生も入館無料

●ギャラリートーク
出品作品を作者が解説します。
日時　5月28日（土）13:30～
会場　展示室（入館券必要）

●シンポジウム
出品者たちが、漆への思いを語ります。
日時　5月28日（土）14:40～
会場　講義室（参加無料）

「parts of the dress」
竹村瑠衣子

浄化槽の点検・清掃をお任せください。
☆ 保守・点検
年間の保守点検料は、5,040円（税込）
☆ 清掃
浄化槽法第10条第1項の規定により、「少なくとも毎年1回以上」の「清掃」を実施することが義務付けられています。
輪島衛生協同組合
TEL 22-2015　Fax 22-2015

浄化槽の維持・管理
ご利用者に代わっていたします。
① 運転状況の点検
② 装置の調整
③ 水質調査・消毒剤の補充
④ 点検票の3年間保存
⑤ 抜取清掃時期の判断
⑥ 修理・管路清掃（別途）
県知事登録第2011189号　大募集中！
㈱上田組 環境事業部　輪島市小伊勢町 ☎22-0118

遊々能登 EnjoyNoto
奥能登イベント情報

能登町

小木港のイカ釣船団

小木港は冷凍スルメイカの水揚げ高で日本海側最大を誇ります。6月上旬まで、小木港沿岸には巨大な中型イカ釣船が連なります。ミシュランガイドで一つ星を獲得した「能登・小木」の名物風景です。

珠洲市

大谷川鯉のぼりフェスティバル
5月3日（火）・4日（水）
ゴールデンウイークは、初夏を彩る恒例イベントです。たべもん広場、ちびっこ天国など大人も子どもも楽しめます。「鯉恋結婚式」は3日13時から。

穴水町

「峨山きりしま展示即売会」
5月13日（金）～15日（日）　9:00～16:00
上中集会所前
14日、15日の11時～14時は、上中集会所内で、農家レストラン「きりしま」も開店します。
問上中園芸組合　☎0768（52）1477

「鼓童 ワン・アース・ツアー２０１１」

世界を股に掛けて活動する創作和太鼓集団、鼓童（佐渡市）の結成30周年コンサートが7月6日（水）に輪島市文化会館大ホールで開催されます。
結成30周年記念ということで、通常のメンバーのほかベテランメンバー４人も加わり、より豪華な内容となっております。この公演は宝くじの助成を受け、通常料金の約半額での開催となります。

日時　7月6日（水）　開場18：30　開演19：00
会場　輪島市文化会館　大ホール
料金　一般2,000円（当日2,500円）、高校生以下1,000円（同1,500円）
※全席自由・未就学児の入場はご遠慮ください。
チケット取扱場所　輪島市文化会館・門前総合支所・町野支所
ショッピングセンターファミイ　ほか
主催　輪島市・輪島市教育委員会・石川県・（財）自治総合センター
問教文化課　☎２２－７６６６　Eメール　bunka@city.wajima.lg.jp

あなたに夢を。宝くじ　街に元気を。
クーちゃん

能登空港5月のイベント

●おらが故郷　お国自慢（1日）14:30～
●のとキシシマツツジフェスティバル（3～5日）9:00～
●のっぴーフリマ（3～5日）10:00～
●まいもん市（3～5日）10:00～
●能登空港　子供アトラクション（5日）11:00～、13:00～
●ストロー飛行機を飛ばそう（5日）12:00～
●のっぴーグラスづくり（8日）10:00～、13:00～　※限定50個
●おらが故郷　お国自慢（15日）14:30～

問能登空港賑わい創出実行委員会　☎２６－２３０３

広告募集中

広告募集中

お知らせ

今月の納税等

納期限　5月31日（火）

固定資産税（第1期）、国民健康保険税（第2期）、後期高齢者医療保険料（第2期）

くらし

5月は「赤十字社員増強運動」月間です！

日本赤十字社ならびに日本赤十字社石川県支部が行っている赤十字活動は、市民の皆さまから毎年一定の社資（年額500円以上）を提供していただく「社員」によって、支えられています。

赤十字が力強く活動を展開するには、多くの方々の「社員」のご理解とご協力が必要です。

今年充実した活動を行うため、赤十字事業の趣旨をご理解いただき皆さま方のご支援をよろしくお願いします。

問日本赤十字社石川県支部
☎076-239-3880

市福祉課
☎（23）1161

なかよ～らと語る会

知的・情緒・身体などの発達がゆっくりな子どもがいる方や、「うちの子、他の子と何か違う」、「子育てってたいへん」など子育てに不安を感じている方、ベテランママさんや専門相談員・行政機関と一緒に情報交換をしませんか？どなたでも参加できますのでお気軽にお越しください。

能登半島地震からはや4年、私たちの大切な子どもの安全と幸せのために、今月のテーマについて確認し合いましょう。

日時　5月10日（火）13時30分～15時

場所　輪島市ふれあい健康センター3階研修室

テーマ「みまもりネットワークについて」、「災害時における障がい児・者への支援と受入体制について」

問菊地　敬子（保護者代表）
☎（42）2745

市福祉課
☎（23）1161

市健康推進課
☎（23）1136

募集

第45回輪島市美術展作品

昭和42年の第1回展覧会から今年で45回展を迎えます。工芸、絵画（彫刻）、書道、写真の4部門で広く作品を公募します。

会期中、審査員による展示作品の列品解説や、作品を鑑賞される方自身が審査員となる「あなたが選ぶ賞」などの企画を実施いたします。

市外在住者の作品も受け付けますので、奮ってご応募ください。

出品申込書は、輪島市文化会館窓口、支所出張所、各地区公民館等にございます。

▽出品規定

・一般公募とし、中学生以上を資格対象者とします。

・工芸　サイズについての制限はありません。

・絵画　20号から100号までとし、額装。

・書道　表装または額装。

・写真　モノクロ、カラーとも全紙以上で、額装またはパネル貼り。

・未発表の作品に限る。

・審査後、入選作品を陳列。

▽出品料

作品1点につき1000円ただし中高校生は500円。

＊出品料は入選、落選にかかわらず返還いたしません。

▽作品搬入受付

5月28日（土）13時～17時
29日（日）9時～17時

工芸は、文化会館2階展示室。絵画（彫刻）・書道・写真は、文化会館3階ロビー。

▽会期

6月2日（木）～6月6日（月）　5日間

▽場所

輪島市文化会館2階・3階展示室

詳細については左記までお問い合わせください。

問教文化課
（輪島市美術展運営理事会事務局）
☎（22）7666

石川県警察官採用候補者試験（大学卒）

受験資格　昭和55年4月2日から平成3年4月1日までに生まれた方で大卒者（見込みを含む）

願書配布　5月18日（水）～6月15日（水）

受付期間　5月25日（水）～

申込・問い合わせ先
輪島警察署
☎（22）0110

奥能登手話奉仕員養成講座受講者

奥能登手話奉仕員養成講座手話の基本的な技術を身につけるとともに、聴覚障がいについての理解を深める、初心者を対象とした講座です。

日程　6月1日（水）～11月2日（水）全23回

場所　穴水町役場

時間　19時～21時

対象　原則奥能登在住・在勤の方で、手話を学んだことのない方

受講料　無料（別途教材費7000円が必要です。）

定員　30名

問市福祉課
☎（23）1161

補聴器（出張点検）

輪島市役所 1階中会議室	10日㊋　9:30～10:00 18日㊌　10:00～15:00 31日㊋　14:00～16:00
門前総合支所	2日㊊　14:00～15:30 27日㊎　10:00～12:00
町野支所	10日㊋　14:00～14:30

輪島霊苑の休業日

5月1日㊐、6月5日㊐

輪島市穴水町環境衛生施設組合火葬場の休業日

5月7日㊏、13日㊎、19日㊌、25日㊌、31日㊋、6月5日㊐

無料相談

市民総合相談

日時　5月10日㊋10時～15時
場所　市役所3階大会議室
問 市 市民課　☎23-1131

教育相談　☎23-1173

■輪島市教育相談室

行政相談　☎26-2303

県政に対する意見、要望、苦情などを受けています。
■行政相談室

多重債務相談

■電話無料相談
時間　平日10時～16時
☎076（292）8133
■面談無料相談 ※水曜日のみ
時間　18時～20時
☎076（291）7070

弁護士相談（要予約）

日時　5月19日㊍・26日㊍13時～
場所　輪島市ふれあい健康センター
問市社会福祉協議会　☎22-2219

カウンセラーによる相談（要予約）

日時　5月12日㊍・19日㊍・26日㊍10時～
場所　輪島市ふれあい健康センター
問市社会福祉協議会　☎22-2219

人権・行政相談

日時　5月18日㊌9時30分～12時
場所　門前総合支所1階会議室
［人権］門 市民課　☎42-9916
［行政］門 総務課　☎42-8720

地域づくり支援講座に参加しませんか

金沢大学が奥能登2市2町と連携して実施している「能登里山マイスター」養成プログラムのうち、「地域づくり支援講座」は、無料でだれでも参加することができます。

●5月6日（金）
講師　海野　和男
（写真家）
「昆虫から見た環境問題」

●5月20日（金）
講師　渡辺　竜五
（佐渡市職員）
「トキの育む佐渡の農業」

場所　能登空港ターミナルビル4階会議室
時間　18時20分～
問能登里山マイスター能登学舎
☎0768（88）2568

情報公開条例運用状況

平成22年度における情報公開条例の運用状況は、次のとおりです。

【行政情報公開請求の内訳】
開示請求17件
開示件数10件

個人情報保護条例運用状況

平成22年度における個人情報保護条例の運用状況は、次のとおりです。

【個人情報開示請求の内訳】
開示請求0件
開示件数0件

これらの制度の利用方法など、詳細については左記までお問い合わせください。
問市 総務課
☎（23）1111

能登空港利用促進助成金制度

能登空港を往復で利用したとき、大人3000円、小人1500円を助成しています。（片道のみの利用は助成対象外です。）申請時には、搭乗券の原本が必要となりますので、紛失しないようにお気をつけください。

【助成対象者】
能登空港を往復で利用した市民（輪島市に住民票を有する方）となります。ただし、転出により住民票を有していなくても、市民のお子さん場合は、学生・生徒の間に限り助成の対象となります。

【申請窓口】
本庁舎市民課、門前総合支所市民課、各支所・出張所

【お持ちいただく物】　搭乗券の原本、印鑑

【申請方法】
窓口に申請書が備え付けてありますので、必要事項を記入の上、帰路の搭乗日の翌日から起算して30日以内に、往復の搭乗券を添えてご申請ください。その場で助成金が交付されます。

【留意事項】
助成金の申請には、ピンク色の搭乗券が必ず必要です。搭乗券のコピーや搭乗証明書では、助成金を交付することはできません。

問市 企画課　☎（23）1113

【男女共同参画推進事業】**男と女のダンダーラ作品**

●買うのママ　かつおぶし、あげ
カツを無事あげ　パパ笑顔

●男女して　分かつ苦労と
和歌作ろうと　焦がす胸

第2次輪島市男女共同参画行動計画の策定に向けて、今後の計画の参考にするため皆さまからのご意見をお待ちしております。
問教 生涯学習課　☎23－1129

４月号広報に掲載しました一時保育の内容に誤りがありましたので訂正します。

平成 23 年 4 月より生後 3 カ月目から一時保育の受け入れを開始しました。併せて料金も変更されています。

市内保育所における一時保育					
	×誤		○正		
利用日	月曜日から金曜日				
利用時間	8：00 ～ 17：00				
利用料金	3 歳未満	3 歳以上	1 歳未満	1 歳以降 3 歳未満	3 歳以上
全日（半日）	1,800 円（900 円）	1,400 円（700 円）	2,400 円（1,200 円）	2,000 円（1,000 円）	1,600 円（800 円）
給食			300 円（利用料金に含まず）		
対象	満 1 歳以上 就学前児童		生後 3 カ月から（就学前児童）		

問市 福祉課　☎２３－１１６１

入札結果 500 万円以上

平成23年3月11日～平成23年4月8日

◆ふらっと訪夢外壁改修工事　河井町
596 万円　㈱宮地組

◆市道舘小石線舗装改修工事
門前町上河内～小石
641 万円　沢田工業㈱

◆二俣グラウンドゴルフ場等整備工事
二俣町　1,607 万円　㈱辻組

◆市道五十洲深見線落石対策工事
門前町吉浦
1,103 万円　六郎木建設㈱

◆市道池田藤浜線側溝改修工事
門前町池田　641 万円　山下建設㈱

◆輪島市ふるさと体験実習館屋根葺替工事　町野町曽々木
735 万円　㈱工務紙井

図書館へ行こう！

～ 新 刊 の ご 案 内 ～

エコーズ	早瀬　乱
幻想郵便局	堀川アサコ
三人の二代目　上・下	堺屋　太一
肉体について	三浦　哲郎
蒼海に消ゆ	門田　隆将
別れの時まで	蓮見　圭一
引擎（エンジン）	矢作　俊彦
ヴォイド・シェイパ	森　博嗣
クワコー	奥泉　光
偉大なる、しゅららぼん	万城目　学
さらば銀行の光	江上　剛
デカルコマニア	長野まゆみ
ナニワ・モンスター	海堂　尊
先生の隠しごと　僕僕先生	仁木　英之
源内なかま講	高橋　克彦
片思いレシピ	樋口　有介
キミは知らない	大崎　梢
サランヘヨ　北の祖国よ	森村　誠一
無花果の森	小池真理子
三題噺　示現流幽霊	愛川　晶

ほか多数

図書館	開館時間	休館日
輪島市立図書館 ☎ 22-2926 門前図書館 ☎ 42-0129	9：30～18：00 土日：9：30～17：00	毎週月曜日、祝日 毎月第４木曜日
町野分館 ☎ 32-0316	8：30～17：00 土：13：00～17：00	毎週日、月、祝日

http://www.city.wajima.ishikawa.jp/lib.htm
◎インターネットや携帯電話などで本の予約ができます。
事前にパスワードの登録が必要です。

■輪島市立図書館の催し

一度は読んでほしい「子どもの本」の展示
5 月 15 日（日）まで

こんぺいとうのおはなし会
5 月 7 日（土）
14:00 ～ 15:00

よちよちさんのおはなし会
5 月 12 日（木）
10:30 ～ 11:00
対象：0 ～ 2 歳児の親子

こぐまグループおはなし会
5 月 21 日（土）
14:00 ～ 15:00

読書会 文学・歴史散歩
5 月 22 日（日）
対象：読書会会員
今回は珠洲方面を訪ねます
（要予約）

■門前図書館の催し

「子どもに読んでほしい本」の展示
5 月 15 日（日）まで

子ども読書スタンプラリー
図書館で本を借りてスタンプをためよう。
5 月 15 日（日）まで
対象：幼児～小学生

0・1・2おはなし会
5 月 11 日（水）
11:00 ～ 11:30

こどもの読書週間記念行事「そよかぜおはなし会」
5 月 14 日（土）
14:00 ～ 15:00
おはなし：ぴーかーぶー文庫

古典を楽しむ会
5 月 19 日（木）
14:00 ～ 15:30
講師：井舟　哲全氏

■臨時開館のお知らせ

輪島市立図書館は、5 月 5 日（木）は開館します。ぜひご利用ください。閉館時間は 17:00 です。

戸籍の窓口

平成23年3月16日
～平成23年4月15日

●輪島市の人口と世帯

	4月1日現在	前月比
人口	31,216人	-140
男	14,774人	-83
女	16,442人	-57
世帯数	12,704世帯	-52

たんじょう

なまえ	保護者	住所
櫻木武佐士	武次郎・典代	二ツ屋町
山田　真由	忠和・由加理	河井町
谷　侑希耶	浩行・千鶴子	釜屋谷町
光　遥斗	正博・弥生	横地町
谷内音々羽	亮介・未有	中
刀祢　宏和	和士・宏美	二ツ屋町
吉岡　優輝	一輝・愛	新橋通
竹中　央祐	弘和・玲子	小田屋町
池端羽月希	忍・雅子	山本町
日月　蒼唯	清修・美穂子	大川
北島啓太朗	佑介・美穂	鳳至町
九尾　悠翔	洋行・綾子	河井町

けっこん

なまえ	本籍	住所
佃　武彦	（里町）	里町
大谷芙美子	（千葉県）	里町
佐々木英輔	（宮城県）	小田屋町
田中千亜紀	（小田屋町）	小田屋町
木下　猛	（切狭）	切狭
小橋　香里	（穴水町）	切狭
二俣　大輔	（河井町）	河井町
吉川可奈恵	（沖縄県）	河井町
菅谷　勇一	（東京都）	気勝平町
古川　園子	（珠洲市）	気勝平町
片岡　元気	（徳島県）	鳳至町
外畑　千里	（山岸町）	鳳至町
佐道　武文	（敷戸）	敷戸
木下　智恵	（東大野）	敷戸
新谷　真之	（二又川）	二又川
清水　歌織	（白山市）	二又川

おくやみ

氏名	年齢	住所
泉　政知	77	鳳至町
平井きよみ	91	深田
二木　フジ	78	新橋通
林野冨美子	83	河井町
矢田あやの	82	西山町
逢坂　幸枝	82	鳳至町
坂　孫信	83	杉平町
大工素治郎	83	河井町
板本　たか	97	黒島町
兼本　幸吉	79	俊兼
竹原　正	74	黒島町
細川　清	81	市ノ坂
野上羊二郎	80	河井町
表　わか	95	小池町
田方さよ子	54	川西
島根　共生	81	鳳至町
若林　テ	99	里町
吉崎　貞一	84	安代原
中前八兵衛	86	麦生野
光井　政一	88	河井町
加治　敏彦	54	輪島崎町
地蔵　徳松	76	東印内町
北　貴美子	77	河井町
相上　幸子	73	鳳至町
水口　敏弘	70	内保
桶谷　豊吉	91	鹿磯
新谷　操	90	河井町
岡山　武熊	89	浦上
濵岸　喜代	74	上大沢町
正武田征一	73	渡合
山市　正勝	72	輪島崎町
山本　長吉	82	大沢町
吉田　とよ	89	河井町
田中　芳枝	89	鳳至町
加波冨美子	85	堀町
中斉　静枝	80	真久
江田　等	76	剱地
坂尻　幸栄	89	寺山
亀岡　勤	88	清水
橋浦　久子	85	大沢町
石元　隆雄	84	新橋通
土肥　菊枝	91	上大沢町
川中美知子	80	房田町
磯野　シズ	82	鳳至町
細谷　文子	84	大野町

寄付のお礼

■輪島市婦人団体協議会　様（河井町）より絵本12冊を図書館と市内小学校へ

■転球励志会　様（二勢町）より黒板拭きクリーナー1台と掃除機用紙パック40枚（計2万3100円相当）を河井小学校へ

■中村　信　様（河井町）より新刊購入資金として図書券（1万円分）を市立図書館へ

■くしひ保育所保護者会第25回修了児の保護者一同　様より液晶テレビ1台（6万円相当）をくしひ保育所へ

■大屋保育所修了児の保護者一同　様より本棚、テーブルと椅子（8万円相当）を大屋保育所へ

ご厚志ありがとうございます。大切に使わせていただきます。

No.64May.2011
5月号
広報わじま

ひとつです！ よろしくね

西中 稜（りょう）くん

5月4日生まれ【二勢町】
パパ隆幸さん　ママ亜紀さん

りょうです。1才になりました(^^)/
お家に来る姉ちゃんのお友達が大好き☆兄ちゃんや保育所のお友達と遊んで、あっこ先生に可愛がってもらってます

山岸幸々愛（ここな）ちゃん

5月18日生まれ【鳳至町】
パパ浩幸さん　ママ志保さん

やっほう♪ここなだよ♡大好きなりんか姉ちゃんに鍛えられて、たくましく成長中☆遊びにイタズラに忙しい毎日でえす !!

船本 凌成（りょうせい）くん

5月30日生まれ【鳳至町】
パパ潤一さん　ママ景子さん

りょうせいです。とーちゃんのたかいたかーいだーいすき♡歩けるようになったら二俣じじと畑に行くんだ～♪

初誕生記念にお子さんを広報に掲載しませんか？

6月号（6月に1歳になるお子さんを対象）に掲載をご希望の方は、**5月10日（火）**までに50字程度の原稿とお写真（裏面に名前と性別を記入）を企画課までご提出ください。**提出期限を過ぎた場合は掲載できません。**

また写真等をお持ちでなくても、事前にご連絡の上、企画課までお越しいただければ当方で撮影いたします。なお、提供していただいた写真は返却できません。

「子育て情報」（パパママはっぴーメール）
5月10日配信開始！

問 市 健康推進課母子保健係　☎23－1136

輪島市では、子育てに関連した情報を電子メールでお知らせします。

携帯電話、パソコンから右のメールアドレスに空メールを送信していただければ自動的に登録されます。

【メール配信サービス発信元アドレス】
boshi@city.wajima.lg.jp

QRコード

迷惑メール対策などで受信拒否の設定をしてある場合は、上記の発信先からのメールを拒否しないように、設定を変更してください。

●発行＝平成23年4月28日　編集＝輪島市交流政策部企画課　〒928-8525　石川県輪島市二ツ屋町2字29番地
☎23－1113 FAX23－1855　URL=http://www.city.wajima.ishikawa.jp/　E-mail=koho@city.wajima.lg.jp