Public Relations Wajima-City

広報 わじま

Aug.2021
8
No.187

今こそ本を読もう！

司書のこの夏おすすめ本

花・木の実・藍・野菜・葉っぱの
かんたん染めもの

タマネギの皮、ドングリなど、身近な材料を使って、布をいろいろな色に染める方法を紹介しています。赤い花が布を緑や茶色に染めたり、同じ植物で染めても染めあがりの色がちがったり…。自然のものならではの、ふしぎやわくわくが楽しめるため、ぜひ読んでみてください。

輪島市立図書館

町野分館

夏といえば「海」や「バーベキュー」など外で遊びたくなりますが、新型コロナウイルス感染拡大により、輪島市でも多くのイベントが中止となっているなど「行きたいところに行けない…したいことができない…」とストレスが溜まる生活が続いているのではないでしょうか。

そんなとき、家族が思い思いの本を手にとって、同じ空間の中でゆったりと本の世界に浸るのも気持ちが良いものです。読書は自宅で有意義な時間を過ごしたいと思う人におすすめです。

図書館には心をワクワクさせる物語やスキルアップにつながる実用書など、たくさんの本がそろっています。絵本や児童書も充実していますので、ご家族でぜひご利用ください。

図書除菌機を設置しています

市立図書館・門前図書館では、返却図書を紫外線で除菌しています。

ひみつのへや

司書のこの夏おすすめ本

身近なものでできる自由研究かんたんじてん

身近なものでできる自由研究を、「かんたん実験」「気軽に観察」「楽しく工作」「おもしろ調査」に分けて紹介しています。用意するものから、研究のやり方、注意、まとめ方の例までを、写真やイラストとともにわかりやすく説明しているよ。

門前図書館

図書館の便利な使い方

自習できる部屋があります

静かに集中して自習できるように、集会室・学習室を開放しています。夏休みの宿題にも最適です。

調べもののお手伝いをします

「こんなことを調べたいけれど、どんな本を読めばいいか分からない」という時は職員にご相談ください。参考になる文献を探してご案内いたします。

他館の資料を取り寄せできます

読みたい本が近くの図書館に無い場合には、県内外の他の図書館から借りてご提供いたします。県内の図書館から借りる場合は無料です。県外の図書館から借りる場合は片道分の送料をご負担していただく場合があります。

イチオシ図書館イベント

図書館では講師の先生やボランティアグループの協力により、おはなし会などの行事を定期的に行っています。

行事の日時は広報の「図書館へ行こう！」のページでお知らせしていますのでご確認ください。

古典文学を読む会（門前）

石川工業高等専門学校名誉教授で古典文学・日本文学を指導している高島要先生（門前町浦上出身）を講師に招き、日本の古典文学の世界をわかりやすく解説します。

おはなし会（輪島・門前）

さまざまなボランティアグループの方が月替わりで、絵本の読み聞かせや手あそびで楽しませてくださいます。おともだちと一緒におはなしを共有することで、一人で読むのとは違った世界が広がります。

読書会（輪島・門前）

毎月1つの短編小説や随筆を読んできて、その感想を語り合います。会員同士がさまざまな感想を聞くことで、新しい発見ができるなど、より一層読書を楽しむことができます。

よちよちさんのおはなし会（輪島）
0．1．2おはなし会（門前）

わらべうたや手あそびを中心に、赤ちゃんと保護者が一緒に楽しめるおはなし会です。

おはなし会参加者の感想

●読み手の先生の優しい語りかけに親子ともども毎回癒される時間です。

●身近な素材を使った簡単な遊びやわらべうたを教えてもらえるので、家に帰ってもまた遊べて嬉しいです。

●絵本を読んでもらっている我が子の表情や姿を見る機会はなかなかないので、新しい発見や成長を感じることができ、毎回楽しみにしています。

輪島市立図書館・
輪島市立門前図書館
館長　村田　直之

輪島市で新しく始める電子図書館は、インターネットに接続されたスマートフォンやタブレット、パソコンを使って書籍を読むことができるサービスで、石川県内では2番目に導入されます。

24時間・365日、実際に図書館に行かなくても利用できますので、日中の来館が難しい方々向けの非来館者サービスに力を発揮します。「仕事先でビジネスマナーの確認をしたい」「隙間時間にちょっと小説を読みたい」といった時にいつでもどこでも貸出・返却できて自由に読めるなどの利点が沢山ありますのでみなさん利用してみてください。

輪島市在住の方で図書館利用者カードをお持ちの方は、すぐにご利用できます。また輪島市外在住の方で市内に通勤・通学する方は図書館カウンターで利用登録できますので、電子書籍を読んでみてください。

あなたのいる場所が図書館に

わじま電子図書館

8月1日（日）午前9時30分オープン

わじま電子図書館

わじま電子図書館 URL ↓
https://www.d-library.jp/wajima

電子図書館とは？

インターネットに接続したPC・スマートフォン・タブレット等を使って電子化された書籍等を読むことができるサービスです。

ご利用の流れ

①ログインする

▲トップページのログイン画面

ログインには利用者カード登録が必要です
まだ登録をされていない、または左のカードと違うものをお持ちの場合は図書館カウンターで手続きが必要になります
ログインできない場合はお問い合わせください

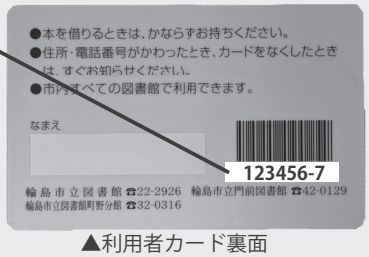

▲利用者カード裏面

利用者IDは利用者カード番号と同じです
初期パスワードはご自身の西暦生年月日です
例：1980年8月23日生まれの方
→ 19800823
はじめてログインした際に、初期パスワードをご自身の好きなパスワードに変更してください

②借りる

❶読みたい資料を見つけたら借りるボタンを押してください
❷他の人が借りている場合は予約するボタンで予約できます

どれだけ借りられるの？

◇一度に借りられる資料は3点まで
◇貸出期間は7日間です
◇予約がない場合、1点につき1回7日の延長ができます
◇予約は3点まで可能です
◇予約した資料の順番が回ってきた際の連絡はありません
◇資料が借りられるようになってから、7日以内に貸出手続をしてください
◇貸出手続きを忘れていた場合、予約は取り消しとなります

③返却する

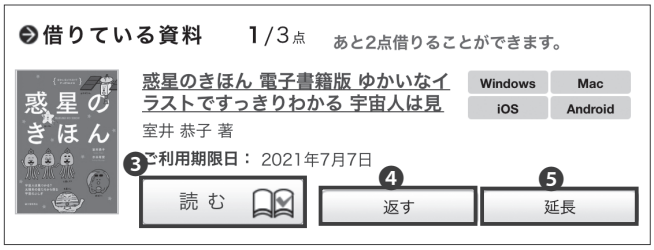

借りている資料はマイページに一覧表示されます
❸読むボタンを押してお楽しみください
❹読み終わったら返すボタンを押して返却してください
貸出期間を過ぎると自動的に返却されます
❺次に予約がなければ1回だけ延長できます

詳しくは、わじま電子図書館ホームページをご覧ください

あったら便利！
マイナンバーカード

その１
マイナンバーカードが健康保険証として利用可能になります！
～市立輪島病院は 10 月から利用開始予定～

医療機関・薬局などで順次マイナンバーカードの健康保険証利用が可能になります。利用できる機関は右のステッカーやポスターが目印です。
※利用には申し込みが必要です。
また、マイナポータルアプリを利用することで、今後は、薬剤情報や医療費通知情報の閲覧が可能になります。

ステッカー

ポスター

その２
こんな時間だけど…証明書が欲しい！
そんなときこそコンビニ交付がおすすめです！
～令和４年２月から利用開始予定～

マイナンバーカードを利用した、コンビニ交付サービスがはじまります。
【交付が可能な証明】 住民票・印鑑証明・戸籍・所得証明
【利用できる場所・時間】 全国の主要コンビニエンスストア等　6:30 ～ 23:00
【利用できる方】 輪島市に住民登録または本籍がある 15 歳以上の方
【必要なもの】 マイナンバーカード

マイナンバーカードを取得して
5,000円分の「わじま応援商品券」を
貰っちゃおう！

令和３年９月末までにマイナンバーカードを申請し、令和３年 12 月 28 日までに交付を受けた輪島市民の方に商品券を配付しています。

マイナンバーカードの交付は、申請から１か月ほどかかります。
マイナンバーカードの受け取りのご案内は、ご自宅（住所地）への郵送となります。
郵便物の転送をしている場合は届かない場合がありますのでご注意ください。

10 人以上の団体で「ラクラク出張申請サポートサービス」が利用できます。
詳細は市ホームページをご確認ください。

問 市市民課　☎ 22-4775

「限度額認定」が必要な方は申請手続きを

国民健康保険にご加入の方へ

「限度額適用認定証」を入院や外来受診した際に事前に申請し提示することで、医療機関等の窓口での支払いを自己負担限度額までにとどめることができます。

自己負担限度額は世帯の所得区分によって異なります。（下表を参照）

限度額適用認定証の交付には毎年申請が必要です。現在すでに限度額適用認定証をお持ちの方は、有効期限が令和3年7月31日となっておりますのでご注意ください。申請する方は国民健康保険証をご持参のうえ、市役所市民課または門前総合支所地域生活課、町野支所・各出張所で手続きしてください。

■自己負担限度額（月額）

・70歳未満の方

所得区分		自己負担限度額	
		3回目まで	※4回目以降
ア	所得が901万円超	252,600円＋（総医療費－842,000円）×1%	140,100円
イ	所得が600万円超～901万円以下	167,400円＋（総医療費－558,000円）×1%	93,000円
ウ	所得が210万円超～600万円以下	80,100円＋（総医療費－267,000円）×1%	44,400円
エ	所得が210万円以下	57,600円	44,400円
オ	住民税非課税世帯	35,400円	24,600円

◎『所得』とは、国民健康保険税の算定基礎となる『基礎控除後の総所得金額等』のことです。

・70歳以上75歳未満の方

所得区分		外来＋入院（世帯単位）	
		外来（個人単位）	
現役並み	現役並みⅢ 課税所得が690万円以上の方	252,600円＋（総医療費－842,000円）×1% （※4回目以降は140,100円）	
	現役並みⅡ 課税所得が380万円以上の方	167,400円＋（総医療費－558,000円）×1% （※4回目以降は　93,000円）	
	現役並みⅠ 課税所得が145万円以上の方	80,100円＋（総医療費－267,000円）×1% （※4回目以降は　44,400円）	
一　般	課税所得が145万円未満の方	18,000円 （8月～翌年7月の年間限度額144,000円）	57,600円 （※4回目以降は44,400円）
住民税非課税世帯	区分Ⅱ 住民税非課税世帯	8,000円	24,600円
	区分Ⅰ 住民税非課税世帯 （年金収入80万円以下など）		15,000円

◎『課税所得』とは、住民税の課税所得のことをいいます。

※過去12か月間に、同じ世帯で高額療養費の支給が4回以上あった場合の4回目以降の限度額

問市市民課保険年金係　☎23-1124

障害のある方に対する各種手当のご案内

制度名	内容	支給額（月額）
障害児福祉手当	日常生活において、常時介護を必要とする 20 歳未満の重度の障害（身体障害者手帳 1 級・2 級の一部、療育手帳 A の一部）のある人、同等の精神に障害がある人に支給されます。	14,880 円
特別障害者手当	日常生活において、常時介護を必要とする 20 歳以上の重度の障害（おおむね 2 つ以上の障害を重複）のある人、同等の精神に障害がある人に支給されます。	27,350 円
特別児童扶養手当	身体又は精神に中程度（おおむね身体障害者手帳 1 級～ 3 級、療育手帳 A および B の一部）以上の障害があるため、日常生活において介護を要する 20 歳未満の子どもを扶養している方に支給されます。	1 級 52,500 円 2 級 34,970 円

○所得制限あり
○施設入所者は上記 3 つの手当の支給対象になりません。
○ 3 か月を超える入院をしている方は特別障害者手当の支給対象になりません。

■受給されている方へ
8 月中旬に現況届の書類をお送りしますので提出をお願いいたします。提出いただけない場合、手当が支給されなくなる場合があります。

○提出期間　8月12日(木)～9月10日(金)

問市福祉課　☎ 23-1161

農地の現況調査を行っています

高齢化や担い手不足等の理由により耕作されない「遊休農地」が増加しています。そこで農業委員会では、8 月を強化月間として「農地の現況調査」を行っています。

■「農地の利用意向調査」のお願い
「現況調査」に基づき、新たに判定した遊休農地の所有者には「農地の利用意向調査」をお送りしますのでご協力をお願いいたします。
※国の税制改正により、この「農地の利用意向調査」が提出されない場合や意向どおり行われない場合、対象農地の固定資産税の課税強化が行われる場合があります。

■「農地の転用」について
「農地」を「農地以外（宅地・植林・駐車場など）」にする場合は許可が必要になりますので農業委員会までご相談ください。
※農地に土盛りなどを行い、より良い農地に改良する場合も届出が必要です。

■「農業者年金」に加入しませんか？
農業者年金は、自らが積み立てた保険料と、その運用益により将来受け取る年金額が決まる「積立方式（確定拠出型）」の年金です。いつでも加入・脱退ができ、納めた保険料は、全て社会保険料控除の対象となります。

○農業者年金は、次の 3 要件を満たせば、どなたでも加入できます
① 60 歳未満
② 国民年金第 1 号被保険者
③ 年間 60 日以上農業従事
※詳しくはお近くの JA または農業委員会へお問い合わせください。

問市農業委員会事務局　☎ 23-1191

環境通信

海岸清掃ボランティアについて

海岸清掃５団体（曽々木、南志見、袖ヶ浜、大沢、琴ヶ浜）、地域住民、各種団体ならびに企業の皆さま、日頃より海岸清掃にご協力いただきありがとうございます。

海岸漂着ごみは毎年多くみられますが、海岸清掃をされる皆さまにより、美しい海岸が保たれています。

＜海岸清掃写真の紹介＞

清掃団体（琴ヶ浜）

地域住民（南志見地区）

各種団体（連合石川）

→

→

企業（株式会社門前クリーンパーク）

特定外来種（植物）の駆除のしかた

現在、石川県内において特定外来種（植物）が４種（オオキンケイギク、オオハンゴンソウ、アレチウリ、オオカワヂシャ）確認されています。※６月号の最終ページにカラー写真や特徴を掲載しています。

駆除のしかたについては、以下のとおりです。

①できるだけ種子がつく前に刈り取る。

②刈り取った場所で２～３日天日にさらし、枯れたら袋に入れる。

（種子がついている場合は、周りに飛散しないように注意し、袋に入れて枯らせる。）

③袋に入れた後は、もえるごみの日にごみステーションに出す。

（駆除した袋が 10 袋を超えるようでしたら環境対策課にご連絡ください。）

ボランティアで海岸清掃・特定外来種駆除をしていただく場合は、ボランティア用のごみ袋を市役所環境対策課または門前総合支所でお配りしています。ご協力をお願いします。

不法投棄・ポイ捨てをなくそう！！

市内でも身勝手な不法投棄やポイ捨てが後を絶ちません。「少しだけだから」「面倒だから」などは理由になりません。一部のマナーの良くない方の行為によって、多くの人が不快な思いをすることだけではなく、美しいまちの環境が損なわれます。

「海・山・川へゴミを捨てない」

「車からのポイ捨てダメ！」

自分のごみは、自分で持ち帰りましょう。

みんなで「美しいまちづくり」をしましょう。

問 市環境対策課　☎ 23-1853

乳幼児と保護者が楽しく過ごせる癒やしの広場

在宅で育児をされているママとお子さんの広場です。専任スタッフに育児に関する相談等もできます。

輪島市子育て支援センター　☎22-8031

◇開館日・時間：火～金　8:30～17:00、土・日　8:30～16:00

日　時	内　容
8月のイベントはありません	

地域子育て支援室たんぽぽ（わじまミドリ保育園内）☎23-1300

◇開館日・時間：月～金　9:00～15:00

日　時	内　容
8月19日㊍ 9:30～	「ビバ☆なつまつり～みどり大祭～」 保育園の夏祭りに参加します 会場：わじまミドリ保育園　遊戯室 定員：6組（要申込） ※申込期間　2日（月）～16日（月）「たんぽぽ」に直接お申し込みください。
8月30日㊊ 10:00～	「親子体操とママのストレッチ」 親子で楽しく体操をしたり、体をほぐしてリフレッシュしましょう 会場：わじまミドリ保育園　遊戯室 講師：田辺 明美 氏 持ち物：汗拭きタオル、飲み物　※動きやすい服装でお願いします 定員：8組（要申込） ※申込期間　9日（月）～27日（金）「たんぽぽ」に直接お申込みください。

もんぜん子育て支援ひろば（もんぜん児童館内）☎42-3166

◇開館日・時間：火～金　9:00～18:00、土・日　9:00～17:00

日　時	内　容
8月のイベントはありません	

地域子育て支援ひろばめばえ（まちの保育園内）☎32-1288

◇開館日・時間：月・水・金　9:00～15:00

日　時	内　容
毎週㊊・㊌・㊎ 9:00～15:00	めばえサロン「お家で子育てしている方は遊びに来てくださいね」

わじまっ子テレビ塾

今月の放送予定　ケーブルテレビ「9」チャンネル!!

	月		火	水		木		金		土	
	小学校中学年 算　数		外国語活動	小学校高学年 算　数		中学校 英　語		中学校 数　学		再放送	
	8月2日		8月3日	8月4日		8月5日		8月6日		8月7日	
20:00～20:20	2年	ずをつかってかんがえる	[3]Welcome to Wajima!	6年	比を使って考えよう	1年	疑問詞	1年	空間図形（回転体）	1年	空間図形（体積）
20:20～20:40	3年	きょりと道のりを求める	[4]Wajima is wonderful.	5年	単位量あたりの大きさ	2年	最上級	2年	確率	2年	平行四辺形になるための条件
	8月9日		8月10日	8月11日		8月12日		8月13日		8月14日	
20:00～20:20	3年	カレンダーを使った数遊び	Greetings	6年	決まりを見つけよう	1年	複数形	1年	空間図形（体積）	1年	空間図形（回転体）
20:20～20:40	4年	がい数の表し方※ 20:47まで	Colors	5年	面積を2等分して求める	2年	be動詞と一般動詞	2年	平行四辺形になるための条件	2年	確率
	8月16日		8月17日	8月18日		8月19日		8月20日		8月21日	
20:00～20:20	3年	時こくと時間をもとめよう！	ライト、レフトの言い方をおぼえよう	6年	比を使って考えよう	1年	疑問詞	1年	空間図形（回転体）	3年	時こくと時間をもとめよう！
20:20～20:40	4年	活用問題	天気の言い方を知って世界をまわってみよう	5年	単位量あたりの大きさ	2年	最上級	2年	確率	4年	活用問題
	8月23日		8月24日	8月25日		8月26日		8月27日		8月28日	
20:00～20:20	2年	ずをつかってかんがえる	[3]Welcome to Wajima!	6年	決まりを見つけよう	1年	複数形	1年	空間図形（体積）	2年	ずをつかってかんがえる
20:20～20:40	3年	きょりと道のりを求める	[4]Wajima is wonderful.	5年	面積を2等分して求める	2年	be動詞と一般動詞	2年	平行四辺形になるための条件	3年	きょりと道のりを求める
	8月30日		8月31日	◆千里の道も一歩より始まる				◆学年をこえて何度も見れば学習効果が上がります			
20:00～20:20	3年	カレンダーを使った数遊び	Greetings								
20:20～20:40	4年	がい数の表し方※ 20:47まで	Colors								

輪島市児童センター　☎22-8031　◇開館日・時間　火～金　8:30～17:00、土・日　8:30～16:00

日　時	内　容	対　象
8月　7日㊏ 10:00～12:00	ソフト粘土で夏の思い出フォトフレームを作ろう！ 講師：木下 京子 氏	小学生６名（要申込） 材料費：200円 ※１日から受付開始
8月21日㊏ 10:00～11:00	将棋教室「将棋を楽しく学ぼう！」 指導：前田 忠之 五段	小学生～中・高校生 ＊初心者もOKです
8月22日㊐ 10:00～11:00	納涼おはなしタイム	幼児・小学生
8月29日㊐ 10:00～11:00	ニュースポーツを楽しもう！ 「真夏のスポーツ雪合戦！」	小学生10名（要申込） ※１日から受付開始

☆**手話であ・そ・ぼ**　8月21日（土）14:00～　指導：水芭蕉

輪島市もんぜん児童館　☎42-3166　◇開館日・時間　火～金　9:00～18:00、土・日　9:00～17:00

日　時	内容・備考
8月　5日㊍ 14:00～15:30	わくわく輪島の理科教室『わじりか』「シャボン玉実験」 講師：島崎 賢司 氏、表 正克 氏 対象：小学生　定員：40人　※要申込
8月　6日㊎ 10:00～12:00	「ほっとサロンinもんぜん」 今年も門前でほっとサロンを開きます。
8月18日㊌ 10:00～12:00	「ミニ夏祭り」 今年はお店屋さんが並びます　※要申込 ※お手伝いしてくれる人を募集しています
8月25日㊌ 10:00～11:00	「門前町に伝わるお話を聞こう」 講師：でんでんむし 山岸 孝子 氏
8月22日㊐ 10:00～11:00 29日㊐ 10:00～11:00	22日　初めてのダンス１～楽しく踊りましょう♪～ 29日　初めてのダンス２～楽しく踊りましょう♪～ 講師：田辺 明美 氏　　対象：初心者のみ

※すべての行事について、新型コロナウイルス感染症の状況により変更、中止になることがあります。詳しくは各施設にお問い合わせください。

『子どもの人権110番』強化週間

◎児童・生徒の皆さんへ

学校で友達から「いじめ」を受けて学校に行きたくないなどの悩みを抱えていませんか。でも先生や親には言えない・・・、誰に相談したらいいか分からない・・・。もしもそんな苦しみを抱えていたら、一人で悩まずに、私たちに電話してください。

どうしたら解決できるか私たちと一緒に考えませんか。相談は無料、相談内容の秘密は守ります。

◎保護者の方へ

「いじめ」や体罰、不登校や親による虐待といった、子どもをめぐる人権問題は周囲の目につきにくいところで生じていることが多く、また、被害者である子ども自身も、その被害を外部に訴えるだけの力が未完成であったり、身近な大人に相談することをためらったりする場合が少なくありません。

「子どもの人権110番」は、このような子どもの発する信号をいち早くキャッチし、その解決に導くための相談を受け付ける相談窓口です。

相談は、金沢地方法務局において、人権擁護委員及び人権擁護事務担当職員がお受けします。相談は無料、秘密厳守で対応します。

■電話番号　０１２０－００７－１１０（全国共通フリーダイヤル・無料）

全国統一番号で最寄りの法務局につながります。ただし、土・日曜日は名古屋法務局につながります。

■受付時間　8月27日（金）　8：30～19：00

8月28日（土）、8月29日（日）　10：00～17：00

8月30日（月）～9月2日（木）　8：30～19：00

〈お知らせ〉パソコンでのメール相談は、24時間受け付けています。

※法務省のホームページ（http://www.moj.go.jp/JINKEN/jinken112.html）からアクセスできます。

健康カレンダー　8月

◎乳幼児健康カレンダー

内　容	日	曜日	時　間	場　所
乳幼児健康相談	18	水	10:00 ～ 11:00	ふれあい健康センター 2 階子育て支援センター
ぐんぐん広場（8 ～ 12 か月頃）	27	金	受付 9:50 ～ 10:00	ふれあい健康センター 3 階　和室
乳幼児健診	対象者に個別でご案内しています			

8月のがん検診・特定健診日程（集団）

（R3.7.16 現在）

	受付時間	会場名	検診項目						
			肺・結核	胃	大腸	乳・子宮	前立腺	特定健診	肝炎
4 日㊌	8:30 ～ 10:00	ふれあい健康センター	●	満	●		●	●	●
	11:30 ～ 11:50	市営二勢住宅	●						
6 日㊎	8:30 ～ 10:00	門前ビューサンセット夕陽	●	●	●				
	13:00 ～ 13:30	高根尾（脇田さん宅前）	●						
	13:45 ～ 14:05	谷内和田集会所	●						
	14:20 ～ 14:40	下中和田集会所	●						
7 日㊏	8:00 ～ 10:00	石川県漁協輪島支所	●	●	●	●	●	●	●
10 日㊋	8:30 ～ 10:00	ふれあい健康センター	●	満	●		●	●	●
	13:00 ～ 14:00		●			満			
11 日㊌	8:30 ～ 10:00	※門前公民館	●	●	●				
	11:00 ～ 11:20	本郷公民館	●						
	13:00 ～ 13:20	阿岸公民館	●						
	13:40 ～ 14:00	剱地公民館	●						
20 日㊎	8:30 ～ 10:00	ふれあい健康センター	●	満	●		●	●	●
	13:00 ～ 14:00		●			満	●	●	●
31 日㊋	8:30 ～ 10:00	ふれあい健康センター	●	満	●		●	●	●
	13:00 ～ 13:20	下山集会所	●						
	13:50 ～ 14:10	大沢　西保分団前	●						
	14:30 ～ 14:50	上大沢集会所	●						

予約枠に余裕があり、おすすめ

㊉ 満員のため予約を終了します

※ 11 日は本郷公民館での検診を予定していましたが規定の人数に達しなかったため、胃がん検診と大腸がん検診は「門前公民館のみ」とします。ご理解とご協力をお願いいたします。

また、11 日の門前公民館の予約枠を増やしましたので、ご希望の方はお早めにお申し込みください。【お問い合わせ・申し込み】子育て健康課　☎ 23-1136

北陸大学　健康フェア in 輪島

朝 9 時から 30 分毎に北陸大学の送迎車両を運行します。（12 時～ 1 時は運休）

ふらっと訪夢 ⇔ 輪島 SANGYO 交流館

日時：8 月 29 日（日）午前 9 時～午後 2 時

場所：輪島 SANGYO 交流館（輪島キリコ会館敷地内）

皆様のお越しをお待ちしております。

別刷りのチラシもご覧ください。

【健康フェアはすべて無料で行います】

①血圧測定（血圧を測定します。）

②酸素飽和度測定（肺から酸素を体に取り込めているかどうかを調べます。）

③骨量測定（骨が折れやすくなっていないかを調べます。）

④骨のこと何でも相談（北陸大学の専門の先生が骨の疑問にお答えします。）

⑤骨粗鬆症予防のＤＶＤを上映します。

⑥オリジナルマスクや骨に関する資料を進呈します。

■相談窓口　子育て健康課

①②☎ 23-1136　③☎ 23-1179

ご存じですか？

①輪島市子宝支援事業

不妊症、不育症のためにお子さんに恵まれないご夫婦に対して、治療に係る費用の一部を助成しています。対象年齢、申請期限、助成額等申請にあたっては一度ご相談ください。

②健康相談

血圧測定と尿検査ができます。

③こころと体の健康ダイヤル

困ったときはご相談ください。あなたは決して一人ではありません。あなたのために時間を取りたいので予約してください。

■相談窓口　☎ 22-2012

能登北部保健福祉センター

こころの健康相談

◇医師による相談

13 日（金）、20 日（金）

14:00 ～ 16:00

※前日の午前中までに要予約

◇保健師や相談員による相談

月～金曜日 8:30 ～ 17:45

断酒会

アルコール依存症の本人とご家族が対象です。ご相談ください。

16 日（月）

14:00 ～ 15:00

●場所

能登北部保健福祉センター

輪島病院　禁煙外来

◇予約制

■予約先

産婦人科外来　☎　23-0610

子育て情報 ♡パパママはっぴーメール♪

スマートフォンまたはパソコンから右の QR コードまたは URL からご登録ください。

（URL：https://d.bmb.jp/bm/p/f/tf.php?id=wajimamm）

高齢者肺炎球菌予防接種のお知らせ

次のとおり、令和３年度高齢者肺炎球菌予防接種を実施しております。対象者の方には７月末に予診票を発送しています。ご確認のうえ接種してください。

過去に接種された方は、市の予防接種の対象にはなりません。

●接種期間　令和３年８月１日（月）～令和４年３月31日（水）まで（診療時間内）

●接種料金　3,000円（生活保護世帯の方は無料）

●対 象 者　①輪島市に住民票があり、接種の意思確認ができる方で、次にあてはまる方

②満60歳以上65歳未満の方で、心臓・腎臓・呼吸器の機能の障害により日常生活の活動が極度に制限される方（該当する方で接種を希望される方は子育て健康課までご連絡くだ

65歳	昭和31年４月２日	～	昭和32年４月１日生まれ
70歳	昭和26年４月２日	～	昭和27年４月１日生まれ
75歳	昭和21年４月２日	～	昭和22年４月１日生まれ
80歳	昭和16年４月２日	～	昭和17年４月１日生まれ
85歳	昭和11年４月２日	～	昭和12年４月１日生まれ
90歳	昭和　６年４月２日	～	昭和　７年４月１日生まれ
95歳	大正15年４月２日	～	昭和　２年４月１日生まれ
100歳	大正10年４月２日	～	大正11年４月１日生まれ

接種場所

下記の医療機関で接種できますので、事前に予約してください。やむをえず、下記以外の医療機関で予防接種を希望する方は、手続きが必要です。

１週間前までに輪島市子育て健康課（0768-23-1136）までご連絡ください。

■注意事項　**新型コロナワクチン接種前の２週間、接種後の２週間は他の予防接種を受けることができません。接種間隔を確認し、予約してください。**

市　町	接種できる医療機関
輪島市	粟倉医院、伊藤医院、奥能登ごちゃまるクリニック、嘉門内科クリニック、定梶医院、瀬戸医院、たくだ皮ふ科クリニック、永井医院、舩木クリニック、宮下医院、山岸医院、大和医院、輪島診療所、市立輪島病院
珠洲市	あいずみクリニック、小西医院、なかたに医院、みちした内科クリニック、珠洲市総合病院
能登町	生垣医院、小木クリニック、千間内科クリニック、はしもとクリニック、升谷医院、持木メディカルクリニック、柳田温泉病院、能登町瑞穂診療所、公立宇出津総合病院
穴水町	尾張循環器・糖尿病内科クリニック、北川内科クリニック、恵寿鳩ヶ丘クリニック、まるおかクリニック、公立穴水総合病院

肝炎ウイルス検診を受けましょう！

ウイルス性肝炎とは？

日本人の肝炎の多くは、肝炎ウイルス感染によるウイルス性肝炎です。ウイルス性肝炎はＢ型・Ｃ型肝炎ウイルスによるものが多いです。感染すると肝臓に炎症が起き、徐々に肝臓の働きが悪くなりますが、全く症状が出ないことも少なくありません。

肝炎は早期に発見し、適切なる治療を行うことにより、病気の進行を防ぐことができます。対象に当てはまる方で検診を受けた事がない方は、ぜひ検診を受けましょう。

問 市子育て健康課　☎ 23-1136

対象	費用
●今年40歳になる方	無料
●41歳以上で、過去に検査を受けたことがない方	500円

検診場所（輪島市特定健診集団健診会場）		
8/ 4（水）ふれあい健康センター	8:30～10:00	受付
8/ 7（土）石川県漁協輪島支所	8:00～10:00	受付
8/10（火）ふれあい健康センター	8:30～10:00	受付
8/20（金）ふれあい健康センター	8:30～10:00	受付
8/20（金）ふれあい健康センター	13:00～14:00	受付
8/31（火）ふれあい健康センター	8:30～10:00	受付

Ｂ型肝炎給付金ほっとダイヤル

Ｂ型肝炎ウイルスに感染している方は、要件を満たせば、給付金を受給できます。地元の弁護団・弁護士が給付金の電話相談を無料でお受けしています。

日時　毎週木曜日18時～20時（年末年始・休日除く）
フリーダイヤル　☎ 0120-63-0628

責任者　全国Ｂ型肝炎訴訟北陸弁護団　渡邊　智美（金沢弁護士会所属）（金沢合同法律事務所）

“元気”がなにより 第159回

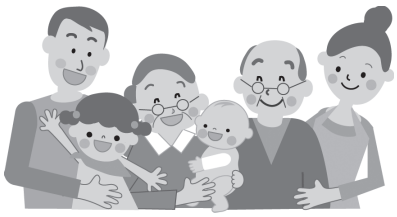

しっかり食べて熱中症に負けない体づくり！

暑い日の食事は、あっさりとした食べやすいもので済ませたくなりますよね。
汗をかくことで、塩分やカリウム、ビタミンなどが体から失われていきます。
暑い夏を乗り切るためにも、バランスの良い食事を心掛け、元気な体を作りましょう！

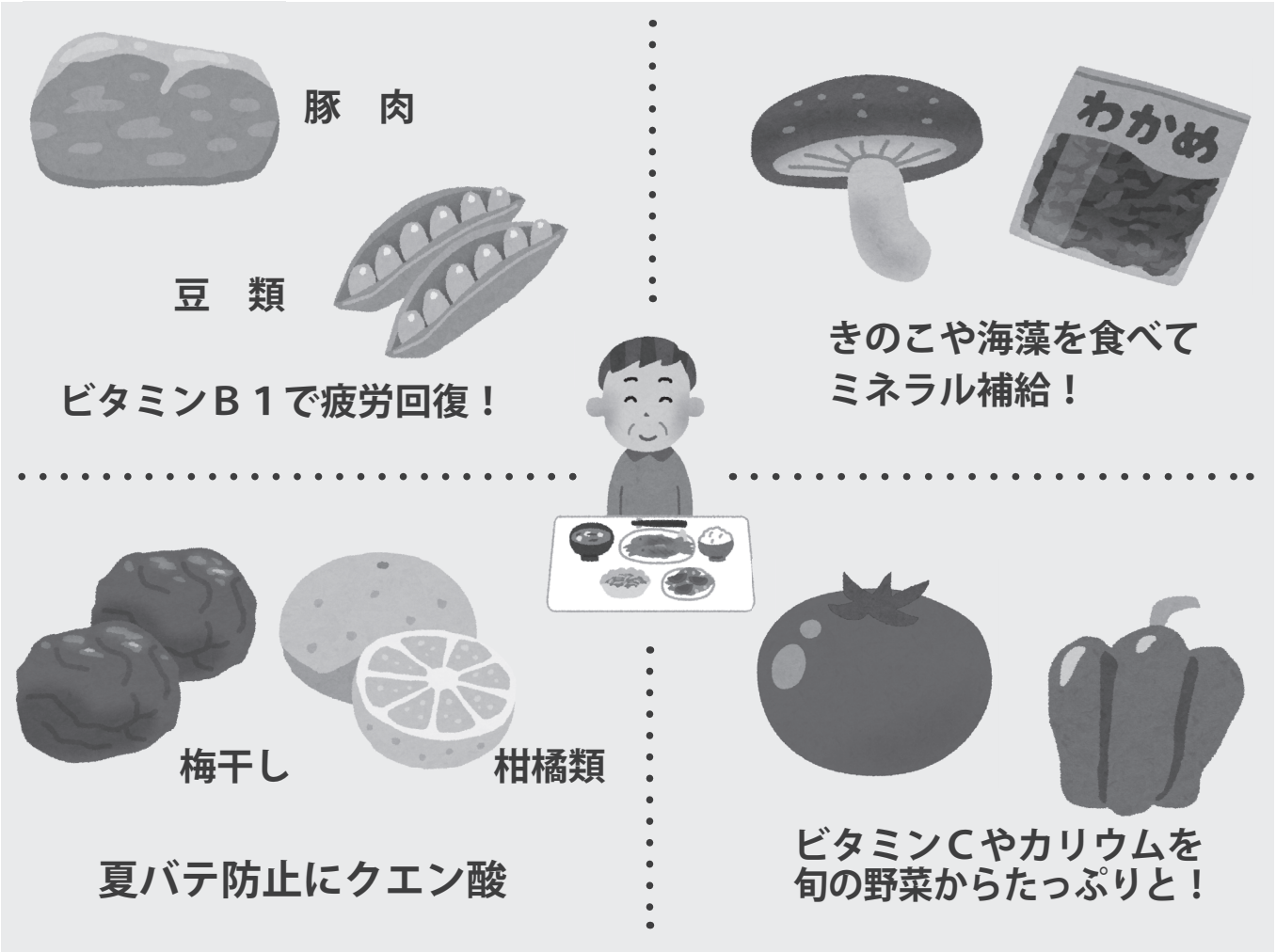

新型コロナウイルス感染拡大防止の３つの基本である、「身体的距離の確保」、「マスクの着用」、「手洗い」や、「３密（密集、密接、密閉）」を避ける等の「新しい生活様式」に基づいた熱中症予防に取り組みましょう。高齢者、子ども、障害をお持ちの方々は、熱中症になりやすいので、特に注意しましょう。周囲の皆さまからも積極的な声かけをお願いします。

地域包括支援センターは、高齢者の総合窓口です。介護のこと、健康のこと、認知症のことなど、高齢者に関するさまざまなことをご相談ください。

輪島市地域包括支援センター（市役所本庁舎（新館）１階）・・・ ☎２３－１１７４
門前支所（門前総合支所内）・・・・・・・・・・・・・・・・・・ ☎４２－９９１８
東部支所（町野支所内）・・・・・・・・・・・・・・・・・・・・ ☎３２－１８３８

補聴器（出張点検）

輪島市役所新館 1階　福祉課 相談室1	8月　3日㊋　10:00～12:00 10日㊋　14:00～16:00 18日㊌　10:00～15:00
門前総合支所	8月12日㊍　10:00～12:00 27日㊎　10:00～12:00
町野支所	8月11日㊌　10:00～11:30

やすらぎの杜（火葬場）休業日

今月の休業日はありません

☎23-4194

無料相談

■市民相談

輪島市役所 相談室6・7	総合	10日㊋　9:30～12:00 問市市民課　☎23-1131
門前総合支所 102会議室	総合	18日㊌　9:30～12:00 問門地域振興課　☎42-8720 門地域生活課　☎42-9916
町野公民館 2階研修室	行政	17日㊋　10:00～12:00 問市総務課　☎23-1111
南志見公民館	行政	今月はお休みです。 問市総務課　☎23-1111

■教育相談

■輪島市教育相談室　☎23-1173

時間　平日9:00～16:00

■行政相談

県政に対する意見、要望、苦情等を受けています。

■行政相談室　☎26-2303

■多重債務相談（石川県司法書士会）

■電話無料相談

時間　平日10:00～16:00

☎076（292）8133

■弁護士相談（要予約）

日時　19日㊍　13:00～

場所　輪島市社会福祉協議会

問市社会福祉協議会　☎22-2219

■フードドライブ受付（食品の寄附）

輪島市社会福祉協議会	日時：4日㊌、18日㊌ 10:00～12:00 場所：ふれあい健康センター1階

※自宅で使わない食品の寄附を募っています。

問市社会福祉協議会　☎22-2219

新型コロナウイルス感染症

地域社会の正常化に向けて、引き続き感染拡大防止の取組にご協力をお願いいたします。

- 新しい生活様式の実践
- 接触の回避と飛沫の防止の徹底
- ワクチンの接種

感染リスクが高まる「5つの場面」を避けましょう！

場面① 飲食を伴う懇親会等

場面② 大人数や長時間におよぶ飲食

場面③ マスクなしでの会話

場面④ 狭い空間での共同生活

場面⑤ 居場所の切り替わり

県民・事業者の皆様へ　県境をまたぐ不要不急の移動の自粛

県外の皆様へ　県外からの不要不急の来県の自粛

いしかわ新型コロナ対策認証制度を創設しました！

飲食店や宿泊施設をより安全に安心して利用できる環境づくりを推進するため、各施設における感染防止対策の状況を現地確認したうえで県が認証し、公表する制度を創設しました。

○制度概要や認証施設などの詳細は以下のページでご確認ください。
https://ishikawa-anshin-ninsyou.jp/

新型コロナウイルス対策に関する情報は石川県ホームページでご確認ください。
https://www.pref.ishikawa.lg.jp/index.html

新型コロナワクチン接種証明書発行について

新型コロナワクチン接種を証明することで、諸外国への入国時の防疫措置の緩和等が行われることがあります。その際に提示を求められる「新型コロナワクチン接種証明書」を申請により発行します。全ての諸外国の入国時に必要なわけではありません。

○申請方法　郵送または窓口（輪島市ふれあい健康センター）

○必要書類

①申請書　（市ホームページ、輪島市ふれあい健康センターにあります）

②旅券　（写しでも可）

③接種券（接種済証）または接種記録書の写し

※紛失した場合は、マイナンバーが確認できる書類が必要

④返信用封筒（返信先住所を記載し、切手を貼ってください。）

○手数料　無料

○申請開始日　7月26日（月）

○お渡し方法　申請受付後、5日程度で郵送します。

○その他　詳細が決まり次第、市ホームページでお知らせします。

新型コロナワクチン接種でお困りの高齢者の皆さまへ

65歳以上の方で、ワクチン接種について、分からないことがある方や、お困りの方は、子育て健康課へご相談ください。

問市子育て健康課　☎23-1136

令和3年 第2回 市議会定例会

令和3年第2回市議会定例会が、6月15日から29日までの日程で開かれました。この定例会では、専決処分5件、補正予算案1件、条例案2件、その他の議案8件、請願1件が審議されました。なお、市議会の録画映像はホームページからもご覧いただけます。

承認された専決処分（5件）

○専決処分の承認を求めることについて（令和2年度輪島市一般会計補正予算）第10号）

○専決処分の承認を求めることについて（輪島市税条例等の一部改正について）

○専決処分の承認を求めることについて（輪島市半島振興対策実施地域における固定資産税の特例に関する条例及び輪島市地域経済牽引事業の促進による地域の成長発展の基盤強化のための固定資産税の課税の特例に関する条例の一部改正について）

○専決処分の承認を求めることについて（令和3年度輪島市一般会計補正予算（第1号））

○専決処分の承認を求めることについて（輪島市ふれあい健康センター条例等の一部改正について）

可決された補正予算案（1件）

○令和3年度輪島市一般会計補正予算（第2号）

可決された条例案（2件）

○輪島市税条例の一部改正について

○輪島市手数料徴収条例の一部改正について

可決されたその他の議案（4件）

○町の区域及び字の名称の変更について

○市道路線の認定について

○市道路線の変更について

○財産の無償譲渡について

同意されたその他の議案（3件）

○農業委員会委員の過半数を認定農業者等又は認定農業者等に準ずる者とすることにつき同意を求めることについて

○固定資産評価員選任につき同意を求めることについて

○農業委員会委員任命につき同意を求めることについて

異議なしと答申されたその他の議案（1件）

○人権擁護委員推薦につき意見を求めることについて

不採択となった請願（1件）

○女性差別撤廃条約選択議定書のすみやかな批准を求める国への意見書の採択を求める請願

入札結果 500万円以上 令和3年6月11日～令和3年7月10日

◆青葉ヶ丘住宅（L・M棟）外壁改修工事／河井町	4,521万円	㈱里谷組
◆青葉ヶ丘住宅設備改修工事／河井町	1,166万円	㈱山崎設備
◆令和３年度　都市計画道路本町宅田線 道路整備工事その１／河井町	6,908万円	㈱里谷組
◆令和３年度　都市計画道路本町宅田線 道路整備工事その２／河井町	6,215万円	㈱宮地組
◆令和３年度　堀町ポンプ場１号汚水ポンプ吐出弁・逆止弁更新工事／堀町	574万円	協和金属工業㈱
◆令和３年度　林道橋梁定期点検業務／深見町　外	699万円	五大開発㈱
◆輪島市合葬式墓所整備工事／久手川町	8,030万円	㈱里谷組
◆市立輪島病院　非常用発電機更新工事／山岸町	1億1,590万円	米沢電気工事㈱
◆河井小学校屋内運動場照明改修工事／河井町	666万円	㈲能登電業社
◆令和３年度　遠方監視システム整備事業 輪島市水道施設遠方監視システム更新工事／三井町　外	2,981万円	北菱電興㈱
◆もんぜん文化村用地測量調査業務／門前町腰細	823万円	㈱国土開発センター
◆令和３年度　団体営一般農道整備事業 杉平・洲衛線１号線　仁行橋　橋梁補修工事／三井町仁行	2,173万円	㈱上野組

退任公民館長に感謝状を贈呈

6月30日（水）、多年にわたり公民館長を務められた安津久人さん（宅田町）、宮下忠さん（門前町能納屋）、大久保与次さん（小田屋町）が、令和3年3月をもって退任されたことに伴い、生涯学習の推進に御尽力された功績を称え市長感謝状が贈られました。

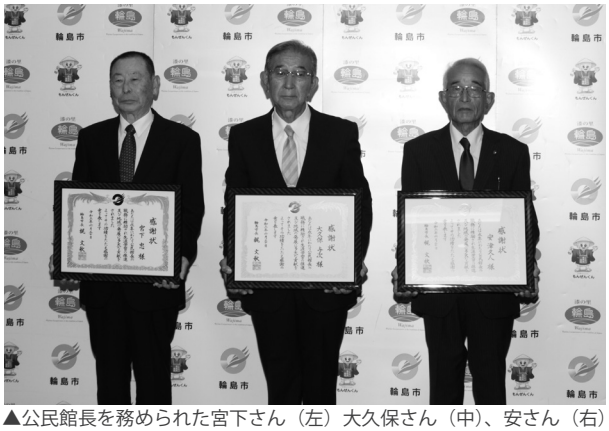

▲公民館長を務められた宮下さん（左）大久保さん（中）、安さん（右）

バス停の場所が変わります

のらんけバス（海・鯨・档・漆コース）

「市役所」バス停

8月1日（日）～31日（火）の間、試験的に市役所正面玄関前へ移動します。

※発着時刻に変更はありません。

※試験の結果、元の場所に戻る可能性があります。

おでかけバス（全コース）

「走出」バス停

道路工事のためマルト薬店さん前に移動しました（北鉄バスのバス停が目印です）。

※発着時刻に変更はありません。

令和4年輪島市成人式のご案内

市内にお住いの方のほか、市外にお住いの方も参加できます。**就職や進学等で輪島市に住民登録がない方で、参加を希望する場合は生涯学習課まで連絡をお願いします**。後日、案内状を送付します。

◇**日　程**　令和4年1月9日（日）

◇**会　場**　輪島市文化会館大ホール

◇**対象者**　平成13年4月2日～平成14年4月1日生まれの方

◇**問い合わせ先**　教生涯学習課　☎23-1176

◇**氏名などの公表について**

輪島市個人情報保護条例に基づき、本人の同意を得た方に限り新成人の名簿を作成し、成人式当日にリーフレットにして、来場者や報道機関にも配布する予定です。案内状は、10月1日現在で輪島市に住民登録がある方に対し、10月中旬頃に郵送します。成人式の出欠およびリーフレットに名簿を掲載することの同意の有無について、同封する書類に記入し返信用封筒にて郵送してください。

※上記書類の提出が提出期限を過ぎた場合や提出がない場合は、名簿に掲載できませんので、あらかじめご了承ください。

※成人式の出席連絡があった方に対し、入場券を12月中旬頃に郵送します。

◎**新型コロナウイルス感染症拡大防止のため、成人式の開催中止または開催方法の変更をさせていただく場合があります。**

令和３年度　輪島市総合防災訓練

■日　　時　8月29日（日）
　　8:00～
■主 会 場　鵠巣地区
■訓練想定　地震・津波災害

■訓練内容
○住民避難訓練
○新型コロナウイルス感染症を考慮した避難所開設・運営訓練等
※新型コロナウイルスの感染拡大により、訓練内容等を変更する場合があります。

≪市民の皆さまへのお願い!!≫

訓練の開始に合わせて、ぜひご自宅でも訓練にご参加ください。

○シェイクアウト訓練
その場で『しゃがむ、隠れる、じっとする』といった安全行動を行いましょう。

○ハザードマップで避難場所、避難経路の確認
各種ハザードマップにて避難場所や避難経路を確認し、災害時の避難行動を整理しましょう。

ご注意ください

訓練の開始に合わせ当日29日（日）の8時00分頃、市内全域の屋外スピーカーや宅内放送で訓練放送が大きな音量で流れます。また、緊急速報メール（エリアメール）も配信されますので、実際の災害とお間違えのないようご注意ください。

屋外スピーカーおよび宅内放送の内容

「緊急地震速報。大地震です。大地震です。」
（繰り返し3回）
「これは訓練放送です。こちらは輪島市役所です。
これで訓練放送を終わります。」

緊急速報メールの内容

「輪島市防災訓練こちらは輪島市役所です。
このメールは緊急速報メールを利用して、広報訓練として配信しています。なお、本メールの情報料および通信料は無料です。（石川県輪島市）」

問 防災対策課　☎ 23-1157

石川県では、各家庭における生活必需品の備蓄など防災対策を推進するため、8月28日（土）から9月5日（日）までの間、県内の協賛店舗において、「備えて安心！いしかわ防災キャンペーン」を実施します。

協賛店舗では、期間中、備蓄品や防災グッズ等の特設販売コーナーが設置されます。

このキャンペーンを機会にご自身やご家族に必要な「災害への備え」を実践してみませんか。

詳しくは　いしかわ防災キャンペーン　検索

【お問合せ先】
〒920-8580　金沢市鞍月1丁目1番地
石川県危機管理監室危機対策課
TEL（076）225-1482　　FAX（076）225-1484

防災行政無線の放送内容の確認方法

防災行政無線の放送は、屋外に向けた放送になりますので、室内では放送内容が聞き取りにくいことがあります。また、音声による情報伝達のため、雨や風、音の反響などにより、放送内容が聞き取りにくいことがあります。

次の方法により、放送内容を確認することができます。

◆電話応答サービス ☎ 0180-997-911
◆携帯電話などの輪島市メールマガジン（事前登録が必要）
◆ LINE（ライン）アプリの輪島市公式アカウント（事前登録が必要）
※ LINE では、「熊の目撃情報」も配信しています。

LINE アプリ
二次元コード

◆ケーブルテレビの音声告知端末から流れる音声告知放送
※音声告知放送は、聞き取りやすい音量にボリュームの調整をお願いします。また、再生機能を使用すると、何度でも繰返して放送内容を確認することができます。

輪島消防署だより

輪島消防署 ☎22-0327
門前分署 ☎42-0649
町野分署 ☎32-0119

長年にわたり危険物施設として防火思想の普及、火災予防の徹底に尽力されたことが認められ、表彰された個人・事業所を御紹介します。

●一般財団法人全国危険物安全協会理事長表彰
有限会社　粟倉商店　様

●石川県危険物安全協会会長表彰
有限会社　蔵口屋　松木　恒雄　様

おめでとうございます

住宅用火災警報器を設置しましょう！
大切な命を守る警報器は付いていますか？

輪島市では平成20年6月1日以降、住宅用火災警報器の設置が義務化とされています。

設置が必要な場所は「寝室」や「2階以上に寝室のある階の階段」の「壁」や「天井」に設置が必要です。

また、住宅用火災警報器をすでに設置されている住宅の方も設置から10年を目安に電気部分の劣化や電池切れが発生するおそれがあります。

これを機に本体の交換もしくは点検を是非ともお願いします。

住宅用火災警報器は1台数千円で購入できるものもあります。

～令和３年度甲・乙種防火管理新規・再講習のお知らせ～

◆甲種防火管理新規講習
実施日　9月21日（火）1日目　9:45～16:10
　　9月22日（水）2日目　9:40～16:45

◆乙種防火管理新規講習
実施日　9月21日（火）9:45～16:55

◆甲種防火管理再講習
実施日　9月23日（木・秋分の日）9:30～12:10

●受付期間　**新規講習**　8月11日(水)～8月18日(水)
　　再講習　8月12日(木)～8月19日(木)

●場所　輪島市文化会館
●定員　新規講習50人　再講習50人
●受付方法　一般財団法人日本防火・防災協会へ協会ホームページ内からの申請または申し込み用紙による協会へのFAXによる申請
●講習料　甲種防火管理新規講習　8,000円
　　乙種防火管理新規講習　7,000円
　　甲種防火管理再講習　7,000円

●問い合わせ先
一般財団法人日本防火・防災協会　☎03-6263-9903

文化財紹介
～輪島の歴史を学び、地元に誇りを持とう～

『広江八幡神社の大杉』

○市指定文化財（昭和44年7月11日）
■種　別　天然記念物
■所在地　広江八幡神社
■員　数　1本

広江八幡神社は、須佐之男命などを祀る地元の鎮守である。

創立年代は不明だが、元禄年間（1688～1704）には既に現存し、寛政元（1789）年に本殿が建立されたと伝わる。

境内にはかつて大杉が2本あったが、天明7（1787）年に、鳳至町の高浜屋久之丞が大杉を1本貰い受け、新造船「住吉丸」の帆柱とした。そのお礼として奉納されたのが「千石積渡海船の図額」であり、北陸最古の船絵馬として重要視されている。

残りの大杉1本は、文化財指定時の胸高周囲は約505㎝、樹高は約25ｍであり、大正12（1923）年発行の「石川県鳳至郡誌」によれば、樹齢600年を数える大樹である。

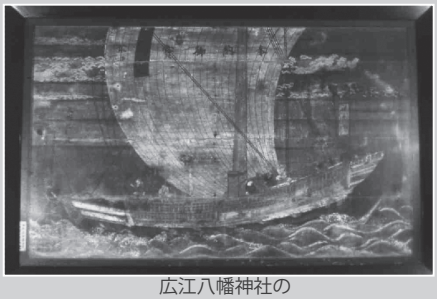

広江八幡神社の
「千石積渡海船の図額」

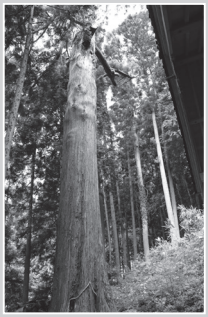

広江八幡神社の大杉

“全国的にもめずらしい漆芸専門の美術館
石川県輪島漆芸美術館

https://www.city.wajima.ishikawa.jp/art/

開館時間 9:00 ～ 17:00（入館は 16:30 まで）
休館日：8 月 30 日（月）～ 9 月 4 日（土）展示替え休館　※状況により変更になる場合があります。
入館料：一般 630 円、高校生・大学生 320 円、小中学生 150 円（※市内の小中学生、高校生は無料）

「漆芸の≪チーム日本≫ー東京 2020 によせてー」
会期　8 月 29 日（日）まで

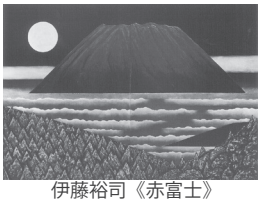
伊藤裕司《赤富士》
（2015 年 改組新第 2 回日展）

東京オリンピック・パラリンピックを目指して情熱を燃やしてきた我が国のアスリートたち。その姿に敬意を込めて漆芸の世界からエールを送ります。富士山や桜など、日本を象徴する様々な文様が描かれた作品の数々を展示します。

同時開催：「輪島塗の歴史と文化」
「ミャンマーの漆芸」

あなたの《推し》を教えてください！
作品人気投票企画

美術館の所蔵品の中からあなたの《推し》を選んで投票してください。多数票を集めた人気作品が 12 月 4 日（土）から開催の企画展「みんなの《推し》コレクション：推しコレ！」で展示されます。

皆さまの《推し》作品に清き一票をお願いします！

投票期間　10 月 24 日（日）まで
投票場所　エントランスホール特設ブース
予告「みんなの《推し》コレクション：推しコレ！」
2021 年 12 月 4 日（土）～ 2022 年 1 月 23 日（日）

次回展覧会
開館 30 周年記念特別展
「メイド・イン・ワジマー漆の時代ー」
会期　9 月 5 日（日）～ 10 月 24 日（日）

人々のたゆまぬ努力と熱意によって、時代ごとに刷新されてきた輪島の漆芸の形を紹介します。経営戦略や意匠と技、価値観の多様化にもとづいた現代の作り手による挑戦を通じ、新しい時代に手渡す輪島漆芸のこれからを問います。

小西紋野《乾漆卵香合「空は光に満ちて」》2018 年

アート＆ポエムコンクール 2021 作品募集！

作品との出会いを詩と絵で表現してご応募ください。

締切　9 月 1 日（水）
対象　輪島市内の小学生（各小学校に提出）
※応募のための付添者の見学は無料

※休館期間等、状況により変更になる場合がございますので、ホームページやフェイスブックでご確認ください。

輪島塗を愉しむ　ふだん使いのすすめ

『輪島塗の水盤で　涼やかな夏を演出！』

生け花に使われる器には様々な材質のものがありますが、みなさんはどんなものをお持ちでしょうか。

輪島塗でも花器は作られています。一輪挿し用の鶴首型や筒型、投げ入れに用いる球形花器などは外側は漆ですが中に金属の落とし入れて使います。水盤は現代では底の浅い平らな盤で盛り花に用いますが、小竹の筒を沈めてその筒に草木花を生けた「水鉢」「水盆」といったものから始まり、広範に普及したのは明治末期、小原流の創始者小原雲心が盆栽・盆景の水盤を花器として使うことを思いつき、洋花も取り入れて自然描写的な盛り花を始めて以来、その流行と共に各流派でも用いるようになったと言われています。

輪島塗のものは木製ですから軽く、もちろん水に強く、円形や小判型、魚型や舟形など形もいろいろです。底の面も塗りの場合はオアシス（花の吸水スポンジ）や剣山の下にラップを重ねて畳んだものを挟むと傷つきません。

暑い夏、黒漆の水盤に水を張り、花を浮かべた光景を想像してみてください。涼しい気分になること間違い無しです。

輪島漆器商工業協同組合

地域安全ニュース 2021.8

輪島警察署　☎22-0110
輪島穴水防犯協会　☎23-0510

～女性の犯罪被害防止対策～

「私は大丈夫」と思っていませんか？
犯罪は、いつ・どこで・どんなふうにあなたの身に起こるか分かりません。
ちょっとした工夫や心がけで、犯罪に遭うのを未然に防ぐことができます。

女性の皆さんへ

屋外チェックポイント

- 人通りの多い明るい道を選ぶ！
- 歩きスマホはしない
- イヤホンで音楽を聴きながら歩かない
- 防犯ブザーを携帯する

屋内チェックポイント

- 玄関に入る前に周囲の確認！
- ２階でもカギを掛ける！
- 下着は屋内に干す！
- 入浴時は窓を閉め、カギを掛ける

夏休みは子どもたちの行動範囲が広がり、開放

感から事件などに巻き込まれることがあります！

家庭でのチェックポイント

★遊ぶ場所や帰宅時間を確認しましょう。
★一人で遊ばないように教えましょう。
★留守番の時、子どもだけでいることを伝えないように教えましょう。

いかのおすし

- 知らない人について**いか**ない
- 知らない人の車に**の**らない
- 危険を感じたら**お**おごえでさけぶ
- 危険を感じたら**す**ぐ逃げる
- 何があったか**し**らせる

石川県内特殊詐欺被害状況

県内では架空料金請求詐欺の被害件数、被害額が圧倒的に多かったのですが、現在還付金詐欺被害が増えています。市役所職員をかたり「保険料の過払い金がある」、福祉課をかたり「介護保険の過払い金がある」税務署をかたり「還付金がもらえる」などの電話も多数確認されています。

電話などで「お金」の話は詐欺を疑ってください！不安に感じたら警察に相談！

輪島警察署管内　交通事故発生状況

	R3年6月	（前年同月比）	R3年（1～6）	前年同期比
人身事故	3件	（±　0件）	15件	（－　1名）
死者	0名	（－　1名）	0名	（－　1名）
負傷者	3名	（±　0名）	18名	（±　0名）
物損事故	38件	（＋　1件）	207件	（－ 11件）

お知らせ

今月の納税等

納期限　8月31日（火）

市・県民税第2期、国民健康保険税第5期、介護保険料第2期、後期高齢者医療保険料第5期

くらし

ひとり親家庭学習支援事業

日時
8月21日（毎月第3土曜日）
15時～17時

場所
ふれあい健康センター3階研修室

講師　中田　勇一（元教員）

科目　中学生（1～3年）数学

募集　10人

参加費　無料

持ち物
教えてほしい教材、筆記用具、飲み物

問い合わせ・申し込み
市子育て健康課
☎（23）0082

知っていますか？　建退共制度

建退共制度は、中小企業退職金共済法に基づき建設現場労働者の福祉の増進と建設業を営む中小企業の振興を目的とした退職金制度です。

●加入できる事業主
・建設業を営む方

●対象となる労働者
・建設業の現場で働く人

●掛金　日額310円

○建退共制度の特例措置
建退共では、地震等により災害救助法が適用された皆さまに対し、各種手続の特例措置を実行しています。
※詳しくは最寄りの支部へお問い合わせください。

問建退共石川県支部
☎076－242－1161

司法書士月イチ休日電話相談会

実施日時　8月8日（日）
13時～16時

相談内容
①収入が減って家賃や住宅ローンが払えないなどの新型コロナウイルスに起因する法律問題
②相続、遺言、成年後見などをはじめ、生活のうえで直面するさまざまな法律問題

相談方法
①電話相談（当日専用ダイヤル）
☎076－292－1088
②WEB相談
予約番号
076－291－7070

実施方法
Microsoft Teamsを利用しての面談相談です。
※予約番号は事前に予約をしていただく番号です。

問石川県司法書士会
☎076－291－7070

福祉・介護の仕事セミナー&個別相談

石川県福祉の仕事マッチングサポートセンターは、ハローワークに出張し、介護の仕事や資格取得、職場体験などについてのセミナー、福祉・介護の仕事に関する質問、相談をお一人ずつお受けする個別相談を行っています。お気軽にご利用ください。
＊雇用保険受給者の方は、「求職活動実績」になります。

■開催会場・場所
○ハローワーク輪島3階会議室

▼セミナー
20日（金）10時～10時45分
※5分前までにお集まりください。

▼個別相談
9月24日（金）
10時50分～11時30分
※新型コロナウイルス感染防止のため、マスクの着用をお願いします。

問石川県福祉の仕事マッチングサポートセンター
☎076－234－1151

募集

2021年度海上保安大学校学生採用試験

●受験資格
令和3年4月1日において高等学校または中等教育学校を卒業した日の翌日から起算して2年を経過していない者および令和4年3月までに高等学校または中等教育学校を卒業する見込みの者

●申込み
インターネット受付
8月26日(木)～9月6日(月)
郵送・持参受付期間
8月26日（木）～27日（金）

●一次試験
10月30日（土）、31日（日）

●二次試験　12月17日(金)

●受験案内
最新の試験情報はホームページ等で必ず確認してください
https://www.kaiho.mlit.go.jp/recruitment/admission/jcga.html

問い合わせ先
■第九管区海上保安本部総務部人事課（フリーダイヤル）
☎0120－444－576
■七尾海上保安部管理課
☎0767－52－9118

令和3年度石川県警察官採用試験

◆募集職種
・警察官B
・警察官B（武道指導）
・女性警察官B

◆受験資格
昭和62年4月2日～平成15年4月1日までに生まれた方（大学卒業または卒業見込みの方を除く）

◆受付期間
3日（火）～9月1日（水）

◆試験日程
第1次試験
○筆記試験　9月20日（月）
○体力試験　10月3日（日）
第2次試験　10月下旬

◆試験案内・申込書交付先
○輪島警察署☎（22）0110
※穴水庁舎・各交番・駐在所・能登空港警備派出所でも取り扱っています。

輪島市ケーブルテレビ放送審議会委員

輪島市では、ケーブルテレビの自主放送番組に関する事項などを調査および審議する機関として、輪島市ケーブルテレビ放送審議会を設置しています。

審議会の委員を公募しますので、市民の皆さまのご応募をお待ちしております。

◆募集人数
若干名

◆応募期間
8月2日（月）～23日（月）

◆募集資格・要件
次の要件を全て満たす方
①輪島市内に居住している満20歳以上の方
②輪島市ケーブルテレビに加入している世帯の方
③門前総合支所において年数回開催される審議会に出席できる方

◆任期
10月1日から2年間

◆応募・問い合わせ先
問市放送課☎（42）1955

県政学習バス（個人）参加者募集

対象
輪島市、珠洲市、穴水町、能登町にお住まいの成人男女

運行日

◆10月5日（火）
○Aコース（かほく・金沢方面）
・西田幾多郎記念哲学館
・金沢港クルーズターミナル
・金沢港大野からくり記念館

◆10月20日（水）
○Bコース（白山方面）
・ふれあい昆虫館
・白山比咩神社宝物館
・白山ろくテーマパーク吉岡

◆11月8日（月）
○Cコース（金沢方面）
・銭屋五兵衛記念館
・金沢城公園（鼠多門・玉泉院丸庭園）
・安全運転研修所

※感染症拡大により、運行を延期または中止する場合があります。

定員
各コース20人（申込み多数の場合は抽選で決定）

参加費
各施設見学料、昼食代、保険料は参加者負担となります。
※参加費は当日、現金でご持参ください。

受付期間
8月4日（水）～18日（水）〈当日消印有効〉

申込方法
はがき、メール、FAXいずれかの方法で申込みが必要です。（1通につき4人まで）
詳しくは次のお問い合わせ先までご連絡ください。
〒929-2392
輪島市三井町洲衛10部11番1
石川県奥能登総合事務所
企画振興課
☎（26）2303
FAX（26）2305
メール
oku-ki02@pref.ishikawa.jp

輪島市社会福祉大会

例年8月に開催し、社会福祉功労者などへの表彰や講演会を行っている輪島市社会福祉大会につきましては、関係団体との協議の結果、新型コロナウイルス感染症拡大防止のため、規模を縮小して開催することといたしました。

例年実施している記念講演等は行わず式典のみの開催とさせていただきます。

■日時
8月6日（金）10時より

■会場
輪島市文化会館　小ホール

■内容
式典のみ（輪島市長表彰および感謝状、輪島市社会福祉協議会会長表彰贈呈式）

※一般の方はご参加いただけません。

みなさまのご理解とご協力をお願いいたしますとともに、収束の後については、例年同様のご支援を賜りますようよろしくお願い申し上げます。

問市福祉課☎（23）1161

広告欄

【医】【食】【住】安心のメディカルホーム
ローレルハイツ恵寿
体験宿泊できます
入居者募集
社会福祉法人 徳充会
サービス付き高齢者向け住宅
1階にはクリニック・透析センター
敷地内には病院・歯科医院・コンビニ等
◇ご夫婦や、ご兄弟2人で一緒に暮らすお部屋や
♡家具・家電付きのお部屋等々
恵寿総合病院の敷地内という優れた立地
お試し宿泊「要相談」お気軽にお申し込みください
介護認定の有無にかかわらず、ご入居いただけます
七尾市富岡町95番地　ローレルハイツ
お問い合せは：0767-52-6014

さぁ！あたらしいステージへ!!
人生100年
シニアの新しい働き方（60歳以上）
輪島市シルバー人材センター
輪島市河井町15-13-17（☎23－8033）
詳しくは 輪島市シルバー で 検索
高齢者活躍人材確保育成事業　石川県シルバー人材センター連合会

がんばれ 日本!

東京2020 オリンピック・パラリンピック

特集 第6回

東京 2020 オリンピックも中盤を過ぎ、競技後半戦には、メダル候補と期待されている野球をはじめ輪島で合宿を行った陸上競技の競歩選手など続々登場します。メダルラッシュを期待し、みんなで応援しましょう。

（東京 2020 オリンピック）
■日　　程　8 月 8 日（日）まで
（東京 2020 パラリンピック）
■日　　程　8 月 24 日（火）～ 9 月 5 日（日）の 12 日間
■会　　場　オリンピックスタジアム（新国立競技場）など 21 会場
■実施競技　22 競技 539 種目
■聖　　火　8 月 12 日（木）～　全国約 880 カ所で採火・集火します。
※輪島市は 8 月 16 日（月）県立七尾特別支援学校輪島分校において「まいぎり」で採火し、他、県内 8 箇所で採火した火を県庁で集火されます。

故 清水正明 氏『原爆・被爆の絵画展』の開催

【日時】令和 3 年 8 月 5 日（木）～ 17 日（火）　9:00 ～ 17:00
【会場】輪島市文化会館　２階展示室（入場無料）

故 清水正明 氏（元 清水医院院長）は、昭和 20 年 8 月 6 日、軍務中に広島市で被爆されました。被爆者として「語らねばならぬ、書き残さねばならぬ」との思いで、昭和 49 年頃からその被爆の悲惨な状況を描きはじめ、平成 7 年、戦後 50 年を機に 13 点の油絵を市に寄附していただきました。

戦争の惨状を知る人が少なくなっている今、この絵画展を通して原爆の廃絶や戦争の悲惨さ、平和の尊さを今後も後世に伝えていくために、是非ご家族でご来場ください。

遊々能登 EnjoyNoto 奥能登イベント情報

珠洲市

夏の珠洲まるかじりキャンペーン 天然岩牡蠣
日　時　7 月 5 日（月）～ 8 月 20 日（金）
夏が旬である珠洲の天然岩牡蠣を市内 13 施設で味わえます。身も大ぶり、濃厚な旨味をぜひご堪能ください。
詳細は「能登すずなり」のホームページをご覧ください。
問 NPO 法人 能登すずなり　0768-82-4688

のと里山空港８月のイベント

８月７日（土）・８日（日）は「のと里山空港」へ開港１８周年記念イベント

時間：7:00 ～ 16:00
場所：のと里山空港

令和 3 年 7 月 7 日で「のと里山空港」は、18 周年をむかえました。空港ならではの企画で皆さまのご来場をお待ちしています！

イベント企画
・パイロットとジャンケンポン
・ステージイベント（キッズダンス、太鼓）
・のっぴーグラス作り【無料】
・オリジナル缶バッチづくり【無料】
・空港特殊自動車展示・除雪車展示　など。
※イベント企画内容は、変更となる場合があります。
※新型コロナウイルス感染症対策として、人数制限、マスクの着用等を行います。
※最新の情報はのと里山空港 HP をご確認ください。

8 月 22 日（日）のと里山空港ロビーコンサート
『Ki-mama Saxophone Ensemble』によるミニコンサート
出演：Ki-mama Saxophone Ensemble
（キママサクソフォンアンサンブル）
時間：14 時 00 分～　　場所：のと里山空港２階ロビー
協力：輪島市
※イベントの詳細および開催状況につきましては、ホームページにて最新の情報をご確認ください。
問のと里山空港賑わい創出実行委員会　☎ 26-2303

▲空港特殊自動車・除雪車展示

のと里山空港ＨＰ
https://www.noto-airport.jp/info/index

のと里山空港ＨＰ
二次元コード

大本山總持寺開創700年記念イベント

◀昨年は中止となった禅の里大花火が2年ぶりに開催されます！

今年は開創700年を迎えた大本山總持寺を記念した花火大会で1万発以上の花火が門前の夜空に華開きます。

無料のシャトルバスも運行しています。

※ステージイベントや飲食・催事の出店などはありません。

天候や状況により中止となる場合があります。

▲9月1日～30日の1か月間大本山總持寺祖院山門でのプロジェクションマッピングをはじめ、さまざまなイベントが開催されます。輪島和太鼓虎之介などコラボ演奏もあります。

詳しくは禅の里づくり推進協議会（☎42-1111）にお問い合わせまたはホームページをご確認ください。

HP：zennosato.com

昨年のぜんのきらめき

昨年に行われたぜんのきらめきでは、山門にはあざやかな映像がライトアップされ、その下では迫力ある太鼓の音色が門前町に響き渡り、金沢学院大学生がデザインした光の枯山水が境内を彩りました。

図書館へ行こう!

～新刊のご案内～

ミラーワールド	椰月　美智子
亜ノ国へ　水と竜の娘たち	柏葉　幸子
霧をはらう	雫井　脩介
ｉｎｖｅｒｔ	相沢　沙呼
兵諫	浅田　次郎
我が産声を聞きに	白石　一文
水たまりで息をする	高瀬　隼子
オーバーヒート	千葉　雅也
もういちど	畠中　恵
アガワ流生きるピント	阿川　佐和子
白光	朝井　まかて
Ｐｈａｎｔｏｍ	羽田　圭介
星のように離れて雨のように散った	島本　理生
朔が満ちる	窪　美澄
ＱＵＥＥＮ	麻生　幾
琉球警察	伊東　潤
能面検事の奮迅	中山　七里
明日は結婚式	小路　幸也
まぜるな危険	高野　史緒
噂を売る男	梶　よう子
	ほか多数

■図書館ご利用時のお願い

来館時はマスクの着用をお願います。

咳、発熱、倦怠感等の症状がある方は、来館をご遠慮願います。

閲覧室・学習室の利用、当日の新聞・雑誌の最新号やＤＶＤ・ビデオの閲覧、パソコン等の機器の使用など、一部制限してサービスを提供します。

皆さまのご理解、ご協力をお願い申し上げます。

■輪島市立図書館の催し

●よちよちさんのおはなし会

日時　8月6日（金）　10:30～11:00

対象　0～2歳児の親子

●読書会

日時　8月14日（土）　13:30～15:00

テキスト　「しじみ河岸」　山本　周五郎／著

●バッタリ会のおはなし会

日時　8月21日（土）　14:00～14:40

対象　幼児から小学生および保護者

●わくわくＤＶＤ上映会

『がんばれ！ルルロロ』（上映時間20分）

日時　8月21日（土）14:40頃（おはなし会終了後）

対象　幼児から小学生および保護者　※無料

■門前図書館の催し

●「第24回図書館を使った調べる学習コンクール」受賞作品展示

期間　8月31日（火）まで

●昆虫標本展示―能登の昆虫たち―

期間　8月29日（日）まで

協力　洞内　弘志 氏（穴水町在住）

●親子ＤＶＤ上映会

『動物の赤ちゃん　ワクワク編』（上映時間60分）

日時　8月1日（日）1回目：10:00～11:00
2回目：14:00～15:00

対象　幼児（保護者同伴）～小学生　※無料です。

●門前図書館読書会

日時　8月5日（木）　13:30～15:00

テキスト　「神様2011」　川上　弘美／著

※新規の方は申し込みください（会員募集中）

●ＤＶＤ上映会

『永遠のニシパ』（上映時間90分）

日時　8月7日（土）　1回目 10:00～11:30
2回目 14:00～15:30

対象　一般　※無料です。

●０．１．２おはなし会（しびびの会）

日時　8月11日（水）　11:00～

対象　0～2歳児および保護者（妊婦さんも歓迎）

●『門前のまつり』ＤＶＤ上映会

期間　8月11日（水）～15日（日）

※開館時間内どなたでもご覧いただけます。

●古典文学を読む会

日時　8月19日（木）　13:30～15:00

講師　高島　要 氏（石川工業高等専門学校名誉教授 門前町浦上出身）

対象　一般　※無料・要申込

●夏休み親子名画座

8月21日（土）『学校の怪談　恐怖の学校編』

1回目 10:00～11:50　2回目 14:00～14:50

8月22日（日）『学校の怪談　戦慄の校外編』

1回目 10:00～11:50　2回目 14:00～14:50

対象　幼児（保護者同伴）～小学生　※無料

●日本を愛でる～七十二候

日時・内容　8月12日（木）「寒蟬鳴（ひぐらしなく）」　15:05～
8月20日（金）「蒙霧升降（のうむしょうこうす）」15:05～

●つくろう（繕う、作ろう）会

日時　毎週火曜日　9:30～18:00

●ラジオ体操

日時　毎日（行事等の日は除く。）　15:00～

■輪島市立図書館・門前図書館　共通の催し

●読書感想文課題図書展示

期間　8月31日（火）まで

図書館	開館時間	休館日
輪島市立図書館 ☎22-2926	9:30～18:00 土日・祝日 9:30～17:00	毎週月曜日（月曜祝日の場合は翌平日）、毎月第4木曜日
門前図書館 ☎42-0129		
町野分館 ☎32-0316	9:30～17:00 土 13:00～17:00	毎週日、月、祝日

HP https://www.city.wajima.ishikawa.jp/docs/lib/

戸籍の窓口　令和３年６月16日～令和３年７月15日

たんじょう

なまえ	保護者	住所
泉　響稀（ひびき）	俊弘	杉平町
一紗	祐介	横地町
紫前　快（はや）	優毅	河井町
中島　柚杏（ゆあん）	晶哉	鳳至町
中村　心音（しおん）	貴大	杉平町
藤井　律仁（りつと）	開生	新橋通
谷口　心苺（こまい）	智	釜屋谷町
二宮　翠（すい）	阿胤	小伊勢町
奥堂　昊瑛（こうえい）		

けっこん

なまえ	本籍	住所
宮下　力	能登町	
水谷　千乃	稲舟町	能登町
濱口　篤司	北川	
表　美歩	かほく市	北川
鍛元宗一郎	寺地	
廻田　成美	東大野	寺地
岩多　勝士	海士町	
谷戸　麻由	七尾市	山岸町
星野　遥	走出	
小林　瞳	新潟県	走出

おくやみ

氏名	年齢	住所
橘　たま	101	大川
判田かづ子	90	山是清
中　賢造	89	大泊
二俣　庄造	95	曽々木
向　繁	92	名舟町
竹本　昭彦	84	浦上
狭間　重雄	89	深見町
國守　恒昭	78	大生
大藤きよ子	88	惣領町
新　ますい	91	粟蔵
浅野　正信	89	輪島崎町
宮本　チヨ	97	内保
上野谷恵子	72	二ツ屋町
古地たまこ	91	縄又町
塩士ヨシミ	95	鳳至町
本田　ゑみ	96	二又川
裏　三千男	81	市ノ坂
川端ほづみ	79	縄又町
今崎旬喜知	83	馬場
荒橋ついの	83	東
山上　嘉修	88	鳳至町
鳳至かをる	83	鳳至町
道上　静枝	95	大野町
髙谷　久雄	90	鳳至町
藤井　浅子	87	小山
加川　甲	95	鳳至町
宮川　清子	84	浦上
角谷外九男	83	剱地
谷川　晴久	73	釜屋谷町
坂下　才信	83	熊野町
森田よしの	92	大切
川端はつい	93	高根尾

寄附のお礼

■一般社団法人日本道路建設業協会北陸支部 様より小型発動発電機１台を道の駅輪島へ

■久岡政治 様（杉平町）より産業振興のため、金五百万円を輪島市へ

■北陸コカ・コーラボトリング株式会社 様より飲料水２４０本を市立輪島病院へ

■有限会社佐竹商店 様（町野町）よりウォーターサーバー１式を東陽中学校へ

■村本義雄 様（羽咋市）より書籍「白鳥を空にかえした子どもたち！」14冊を市内小中学校へ

■酒のたかた 様より、新型コロナウイルスの感染対策として、金五万円を市立輪島病院へ

■ＫＤＤＩ株式会社北陸総支社 様より、白米千枚田景勝保全のため金十四万三百二十円を公益財団法人白米千枚田景勝保存協議会へ

ご厚志ありがとうございます。大切に使わせていただきます。

８月は経済産業省主唱による「電気使用安全月間」です。

ぬれた手で電気器具にふれるのはやめましょう。

一般財団法人
北陸電気保安協会

■放射線量率の推移　6/16 ～ 7/15

（単位：毎時マイクロシーベルト）

	最小値		最大値		期間平均
	期間中	過去	期間中	過去	
剱地公民館	0.06	0.05	0.07	0.06	0.06
門前総合支所	0.07	0.06	0.10	0.12	0.09
三井公民館	0.03	0.03	0.05	0.09	0.05

※期間中に計測された数値に異常は認められませんでした。
※測定地点は、剱地公民館・門前総合支所・三井公民館の３か所地上から１ｍの高さで測定し、結果を記録しています。

問市防災対策課　☎ 23-1157

北陸電力送配電の公式 Twitter では停電情報が確認できます

災害発生時の注意喚起や町域単位での停電戸数、復旧見込時間が確認できる北陸電力送配電 HP「停電情報」へのリンクが案内されています。災害時に備えてフォローしておくと便利です。

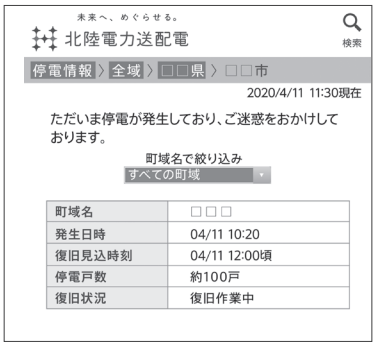

▲北陸電力送配電 HP「停電情報」イメージ図

アプリを開かなくても
設定した地域の停電情報を
プッシュ通知でお知らせします。

・停電発生
・復旧見込時刻更新
・停電復旧

▲フォローはこちら

北陸電力送配電 HP：http://www.rikuden.co.jp/nw/sp/teiden/otj210.html

北陸電力送配電株式会社 ネットワークサービスセンター　☎ 0120-837119

広報わじま
2021
8
No.187

ひとつです！ よろしくね

石井 結栄（ゆえ）ちゃん

8月3日生まれ【釜屋谷町】
パパ拓也さん　ママ早紀さん

誕生日おめでとう♡食べることが大好きなゆえです！いっぱい食べてすくすく大きくなってね！

打合 風喜（ふうき）くん

8月4日生まれ【二ツ屋町】
パパ倫規さん　ママ藍さん

我が家の三男です（^^）！お兄ちゃん達と一緒に遊ぶ事が大好き♡これからも元気に大きくなってね♪

久堂 耀泉（とい）くん

8月6日生まれ【下黒川町】
パパ大輔さん　ママ観乃さん

クルクルヘアーがチャームポイントです☆お姉ちゃんと一緒にダンスするのが大好き！
姉弟仲良く元気に育ってね。

中福 巧輝（こうき）くん

8月8日生まれ【山岸町】
パパ建太さん　ママ可奈子さん

みなさん、こんにちは！ママの事が大好きなこうきです♡早くパパと一緒にサッカーしたいなっ♪

磯見 玄（げん）くん

8月18日生まれ【マリンタウン】
パパ官さん　ママ麻美さん

玄です♪とっても甘えん坊です♪食べるのも大好き！早くあんよ出来るようになって姉ちゃん兄ちゃんと散歩に行きたいなー♪

萬澤 みなみ（ちゃん）

8月26日生まれ【長井町】
パパ祥隆さん　ママみどりさん

こんにちは！みなみです！歩くとニコニコ嬉しそうにしています（^^）兄弟仲良く、元気に大きくなぁれ！！

★初誕生記念にお子さんを広報に掲載しませんか？

9月号（9月に1歳になるお子さんを対象）に掲載をご希望の方は、**8月10日（日）までにお子さんのお名前（ふりがな）、生年月日、性別、ご住所、お父さん・お母さんのお名前、電話番号、50字以内のコメント、お写真（データ・1～5MB推奨）**を企画課までメールにてご提出ください。（Mail koho@city.wajima.lg.jp）なお、提出期限を過ぎた場合は掲載できません。

市立輪島病院からのお知らせ

小児科の土曜診察について

8月から診察日が、変更になります。

診　察　日　第2・4土曜日
診察時間　午前10時　～　11時30分
診察場所　救急外来

11時30分以降に来院された場合は、一般の時間外診療にご案内します。

また、連休の際は、診察日・診察時間が異なりますのでご注意ください。

小児科外来診察受付時間の変更

午後の小児科外来診療受付時間が次のとおり変更となりました。

受付時間 14:00～15:30
診察時間 14:30～

ご理解ご協力いただきますようよろしくお願い申し上げます。

今月の表紙

7月16日（金）輪島高校総合学科の3年生が朝市で販売実習を行いました。

この販売実習は毎年行われていて、今年はコロナ禍のため「いしるくっきー」「うどんちっぷす」の他に、「手作りのマスクケース」を新商品として販売しました。

高校生達は、はじめは緊張していましたが、慣れてくると大きな声と笑顔で接客し、「コロナ禍でお客さんが少ないけどお客さんの笑顔が見れてうれしい」と話しました。

令和3年度輪島市中学生の主張発表大会
（兼 第53回全能登私の主張発表大会輪島市予選会）

7月8日（木）、輪島市文化会館小ホールにおいて、『令和3年度輪島市中学生の主張発表大会』が開催され、市内の中学生による発表が行われました。

大会の模様は後日、輪島市ケーブルテレビで放送されます。

結果	氏名	中学校・学年	論題
優秀賞	細川　暖	門前中学校1年	私の夢
努力賞	中村　紗綾	東陽中学校2年	正しい情報が行き渡る世の中に
努力賞	川原　史衣	東陽中学校2年	今の社会を改めて考えてみて

※優秀賞・努力賞の掲載順は、当日の発表順です。

▲受賞された川原さん（左）細川さん（中）中村さん（右）

●発行＝令和3年7月30日　編集＝輪島市企画振興部企画課　〒928-8525　石川県輪島市二ツ屋町2字29番地
☎0768-23-1113　FAX 0768-23-1855　URL=https://www.city.wajima.ishikawa.jp/　e-mail=koho@city.wajima.lg.jp
●本誌の無断使用・無断転載を禁じます。